ALIANÇA COVID AMAZÔNIA

BOLETIM **ALIANÇA COVID AMAZÔNIA**

Manaus

Período 04/2020 a Setembro 2021

Boletim *ALIANÇA COVID AMAZÔNIA* é um informativo produzido pela "Aliança dos Povos Indígenas e Populações Tradicionais e Organizações Parceiras do Amazonas para o Enfrentamento do Coronavírus".

18
Edição

*Informações sujeitas a alterações em razão da sistematização de dados dos parceiros da Aliança

ECOSSISTEMA 129 parceiros

ORGANIZAÇÕES NÃO GOVERNAMENTAIS

FAS, CNS, COIAB, FOIRN, FRAM, iAMA, SDSN-Amazônia, IDESAM, ICS, Childfund Brasil, Fundação Avina, OAK Foundation, Moore Foundation, Instituto Arapyau, Empowered by Light, Radar COVID-19, Academia Amazonense de Medicina, Associação Médica do Amazonas, Grupo TransformAÇÃO, Hermanitos, Fridays for Future, MTAC, Todos pela Saúde, Hivos, Heróis Usam máscaras, Consulado da Mulher, FIMI, Instituto Galo da Manhã, Rede Mulher Empreendendo, Fundação Greta Thunberg, BSocial, Greenpeace, Parceiros Brilhantes, Respira Manaus, **Direct Relief,** Instituto Samuel Klein, Parceiros pela Amazônia, Gerando Falcões

INSTITUIÇÕES DE ENSINO, PESQUISA E INOVAÇÃO

UEA, FIOCRUZ, ABio, FUNATI, Faculdades Nilton Lins, UFAM e IFAM.

INSTITUIÇÕES INTERNACIONAIS

WFP, UNICEF, OIM, Embaixada da França, Embaixada da Irlanda, Cooperação Alemã para o Desenvolvimento Sustentável (GIZ)

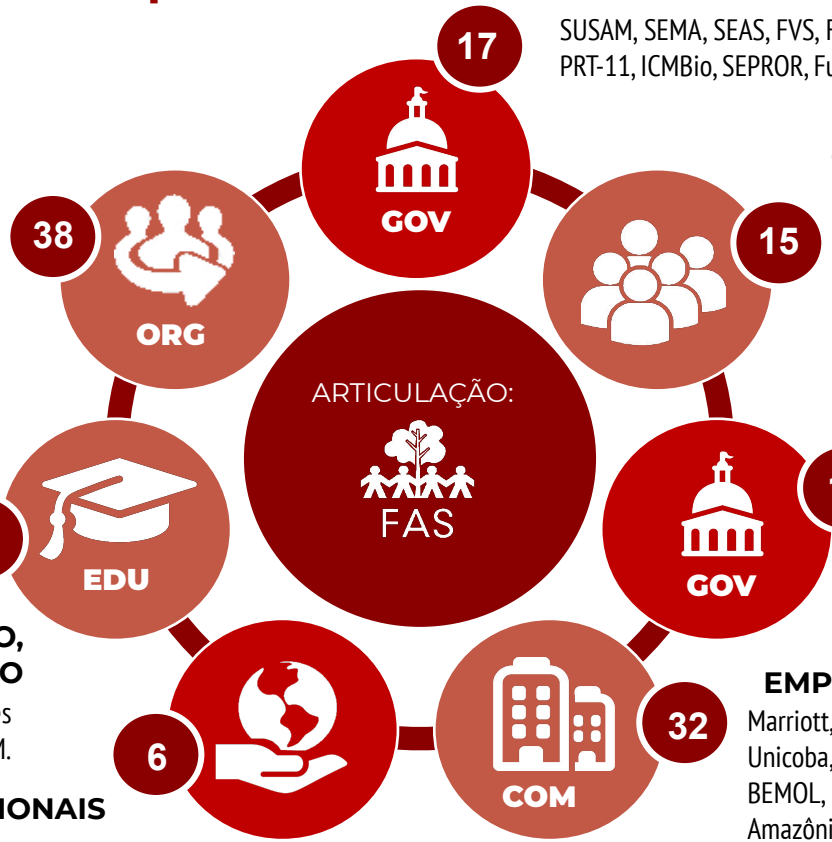

INSTITUIÇÕES DE GOVERNO ESTADUAL E FEDERAL

SUSAM, SEMA, SEAS, FVS, FMT, DSEI, SEJUSC, SESAI, MPF-AM, FEI, MDH, PRT-11, ICMBio, SEPROR, Fundo Amazônia/BNDES, PGJ Acre

ORGANIZAÇÕES COMUNITÁRIAS

RDSs: do Rio Negro, Canumã, Mamirauá, do Rio Amapá, Puranga Conquista, do Rio Madeira, Piagaçu-Purus, do Juma, do Uatumã, Amanã, RESEX do Rio Gregório, FE de Maués, Rip Arte/REUSA, Banho do Bem, Vidas Indígenas Importam.

PREFEITURAS

Novo Aripuanã, Carauari, Itapiranga, Nova Olinda do Norte, Tefé, Iranduba, Uarini, Manicoré, Fonte Boa e Eirunepé.

EMPRESAS

Marriott, Lojas Americanas, AME Digital, P&G, Microsoft, SAP, Unicoba, Schneider Electric, Coca-Cola, Klabin, Welight, BEMOL, Singulari, Fundação Maggi, C&A, ACME da Amazônia, Ozônio Telecom, Ball, Biofao, Carrefour, Raízen, Latam, Petrobras, Alpargatas, Amazon Transporte, COPAG, Micropower, Solo, JBS, B2W, Air Liquide, L'Oreal Brasil.

+ 471
doadores individuais

ALIANÇA COVID AMAZÔNIA

APRESENTAÇÃO

O estado do Amazonas tem uma das situações mais graves do país na crise do Coronavírus. Os impactos da pandemia podem ser maiores entre os povos indígenas e populações tradicionais do Amazonas. São brasileiros e brasileiras que moram em locais remotos do estado, sem serviços básicos de saúde, energia, internet e água tratada. Por isso, a “Aliança dos Povos Indígenas e Populações Tradicionais e Organizações Parceiras do Amazonas para o Enfrentamento do Coronavírus” está implementando, em conjunto com mais de 100 parceiros.

A proposta é atingir 10 mil famílias que vivem em vulnerabilidade social em Manaus. São populações periféricas, em situação de rua, indígenas que vivem em territórios urbanos e imigrantes & refugiados. As ações visam distribuir alimentos, itens de higiene, máscaras e informações relevantes de prevenção e cuidados em tempos de pandemia. Além disso, fomentar o empreendedorismo nestes grupos a partir de

ALIANÇA COVID AMAZÔNIA

GESTÃO E TRANSPARÊNCIA

pwc

Os recursos da ALIANÇA são gerenciados diretamente pelos seus membros, conforme seus orçamentos e captações de recursos.

As doações em recursos financeiros assegurados pela FAS são divulgadas neste boletim e no seu site, seguem os seus protocolos de gestão interna e auditoria externa pela PwC. O uso dos recursos segue um plano de aplicação de recursos acordados com os doadores e prioridades definidas pela ALIANÇA.

As doações em materiais, equipamentos e logística refletem as informações fornecidas pelos parceiros.

1

REDUÇÃO DO CONTÁGIO

Material de comunicação, cestas básicas, máscaras, material de higiene, apoio para obtenção de auxílios governamentais

2

SAÚDE MENTAL

Material de comunicação e atendimento psicológico

3

DIAGNÓSTICO E ATENÇÃO BÁSICA DE SAÚDE EM COMUNIDADES E ALDEIAS

Agentes de saúde, telessaúde, recomendações do Comitê Técnico-científico

4

TRANSPORTE DE EMERGÊNCIA PARA HOSPITAIS MUNICIPAIS

Ambulanchas, combustível, kit de oxigênio, EPIs para profissionais de logística, recomendações do Comitê Técnico-Científico

5

TRATAMENTO EM HOSPITAIS MUNICIPAIS

Planejamento da demanda de leitos e equipamentos, equipamentos, oxímetros e termômetros, EPIs para profissionais de saúde, recomendações do Comitê Técnico-Científico

6

TRANSPORTE DE EMERGÊNCIA PARA MANAUS

UTI aérea

7

PÓS-CALAMIDADE COVID-19

Empreendedorismo sustentável, melhoria dos sistemas públicos de saúde e educação, energia renovável e conectividade

Referência: 30/09/2020 - 30/09/2021

Informações atualizadas em 30/09/2021.

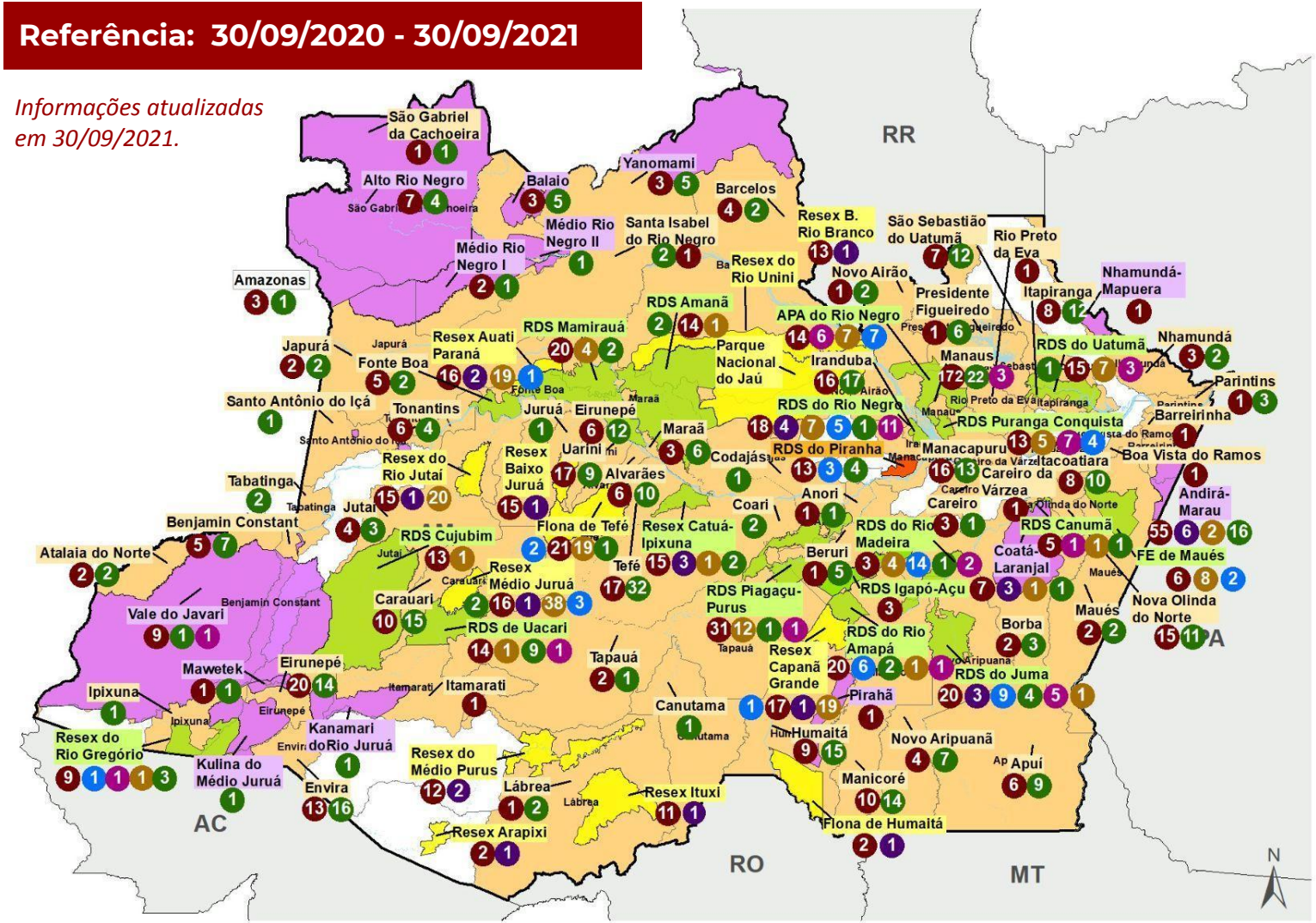

ALIANÇA dos Povos Indígenas e Populações Tradicionais e Organizações Parceiras do Amazonas para o Enfrentamento do Coronavírus

AÇÕES DA ALIANÇA

Legenda

- Sedes Municipais
- Município Aliança
- UC Federal[1]
- UC Estadual[2]
- UC Municipal[3]
- Terra Indígena
- Hidrografia
- Limite municipal
- Amazonas

Eixos estratégicos
(Nº de ações realizadas)

- Redução do contágio
- Saúde mental
- Diagnóstico e atenção básica de saúde em comunidades e aldeias
- Transporte de emergência para hospitais municipais
- Tratamento em hospitais municipais
- Transporte de emergência para Manaus
- Pós-calamidade COVID-19

[1]Unidade de Conservação Estadual
[2]Unidade de Conservação Municipal
*Reserva de Desenvolvimento Sustentável
*Área de Proteção Ambiental
*Reserva Extrativista

Referência: 31/08/2020 - 30/09/2021

Informações atualizadas em 30/09/2021.

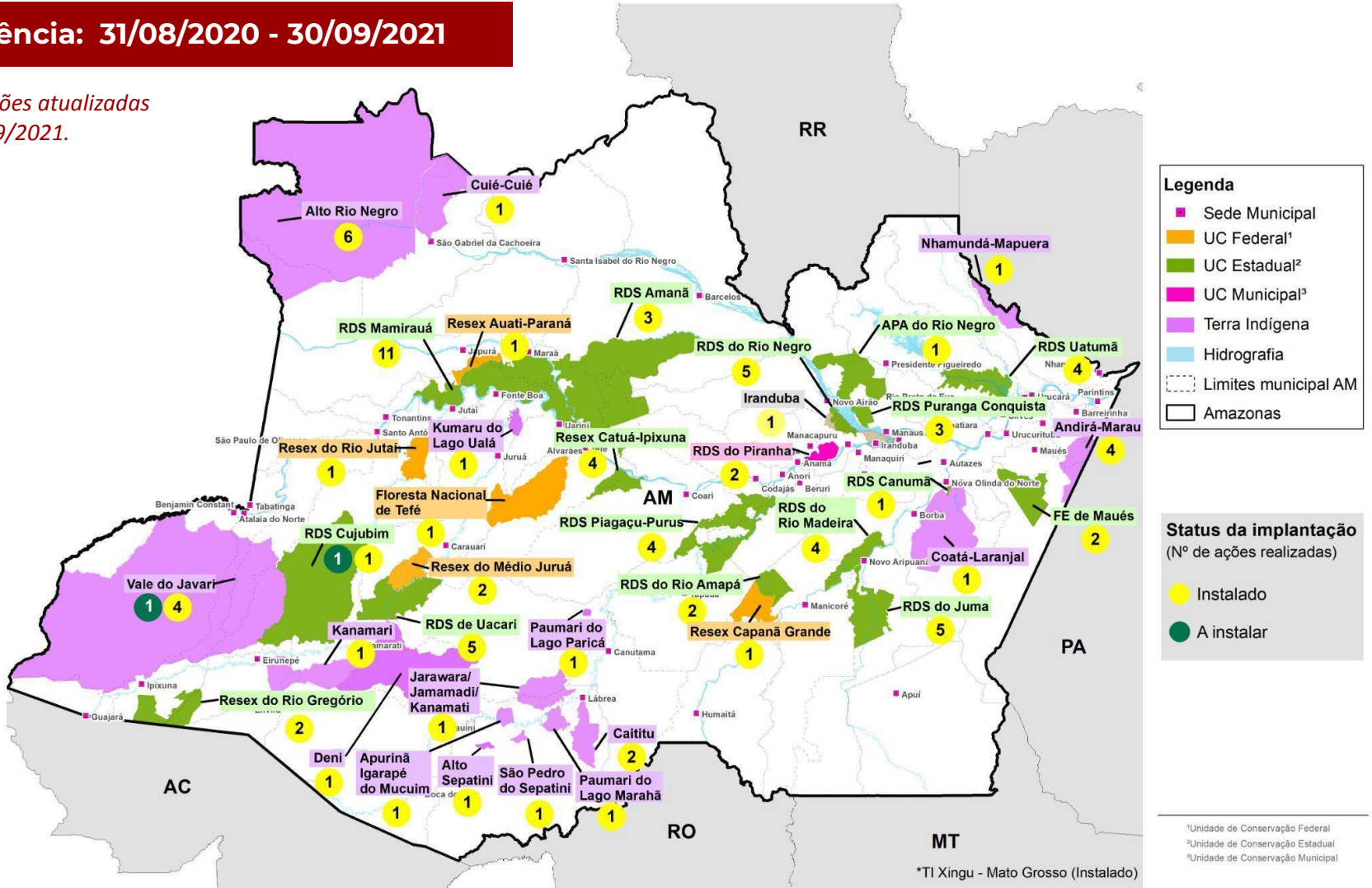

DOAÇÃO DE 70 CESTAS BÁSICAS PARA O NÚCLEO DAS GARÇAS NO BAIRRO NOVO ALEIXO

DATA
09/2021

MUNICÍPIO
Manaus

BENEFICIÁRIOS
70 Famílias

PARCEIROS ENVOLVIDOS
FAS, Instituto GPA e Assaí

WEBPALESTRA “O QUE DEVO FAZER PARA CONTROLAR A PRESSÃO ALTA?”

DATA
09/2021

MUNICÍPIO
Manaus

PARCEIROS ENVOLVIDOS
FAS, UEA, Todos pela Saúde

WEBPALESTRA SOBRE ACIDENTE VASCULAR CEREBRAL

DATA
05/08/2021

MUNICÍPIO
Manaus

BENEFICIÁRIOS
10 Pessoas

PARCEIROS ENVOLVIDOS
FAS, UNL

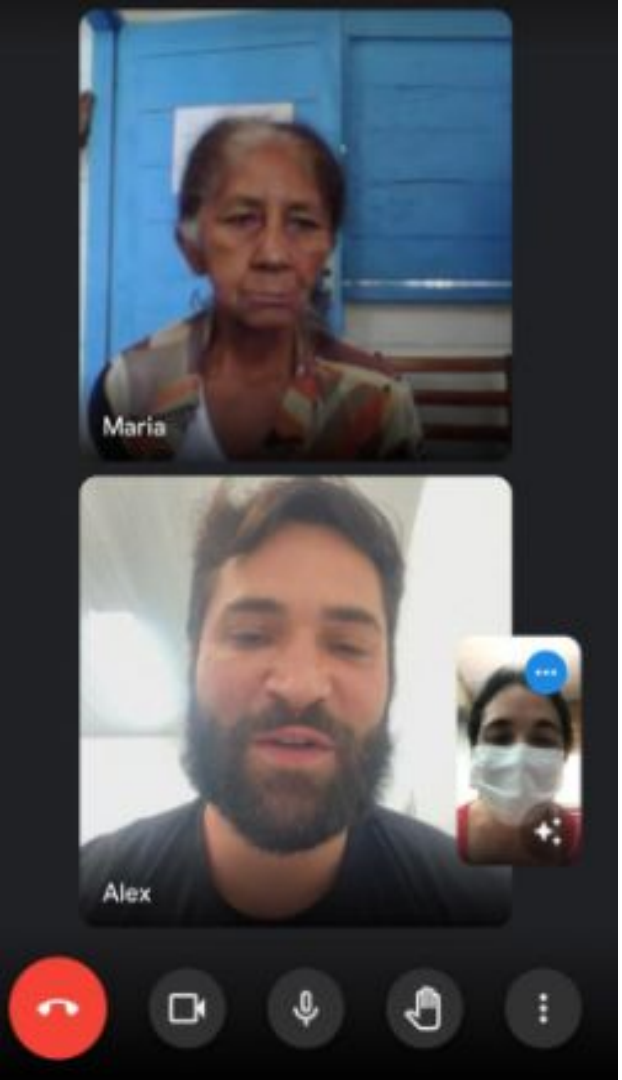

TELEATENDIMENTO DE ENFERMAGEM

DATA
06/08/2021

MUNICÍPIO
Manaus

BENEFICIÁRIOS
1 FAMÍLIA

PARCEIROS ENVOLVIDOS
FAS, UEA

TELEATENDIMENTO ACADÊMICO SUPERVISIONADO

DATA
06/08/2021

MUNICÍPIO
Manaus

BENEFICIÁRIOS
1 FAMÍLIA

PARCEIROS ENVOLVIDOS
FAS, UNL

ENTREGA DE CESTAS BÁSICAS, ÁLCOOL EM GEL 70% E MATERIAIS DE LIMPEZA

DATA
08/07/2021

MUNICÍPIO
Manaus

PARCEIROS ENVOLVIDOS
FAS, Petrobras

ENTREGA DE CESTAS BÁSICAS, ÁLCOOL EM GEL 70% E MATERIAIS DE LIMPEZA

DATA
08/07/2021

MUNICÍPIO
Manaus

PARCEIROS ENVOLVIDOS
FAS, Petrobras

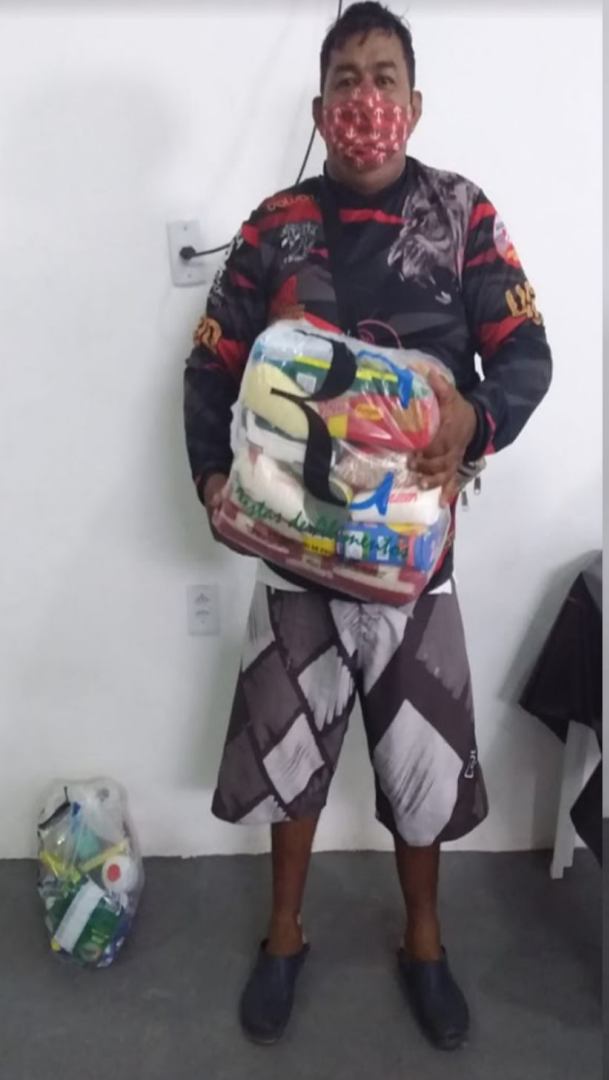

ENTREGA DE CESTAS BÁSICAS, ÁLCOOL EM GEL 70% E MATERIAIS DE LIMPEZA

DATA
08/07/2021

MUNICÍPIO
Manaus

PARCEIROS ENVOLVIDOS
FAS, Petrobras

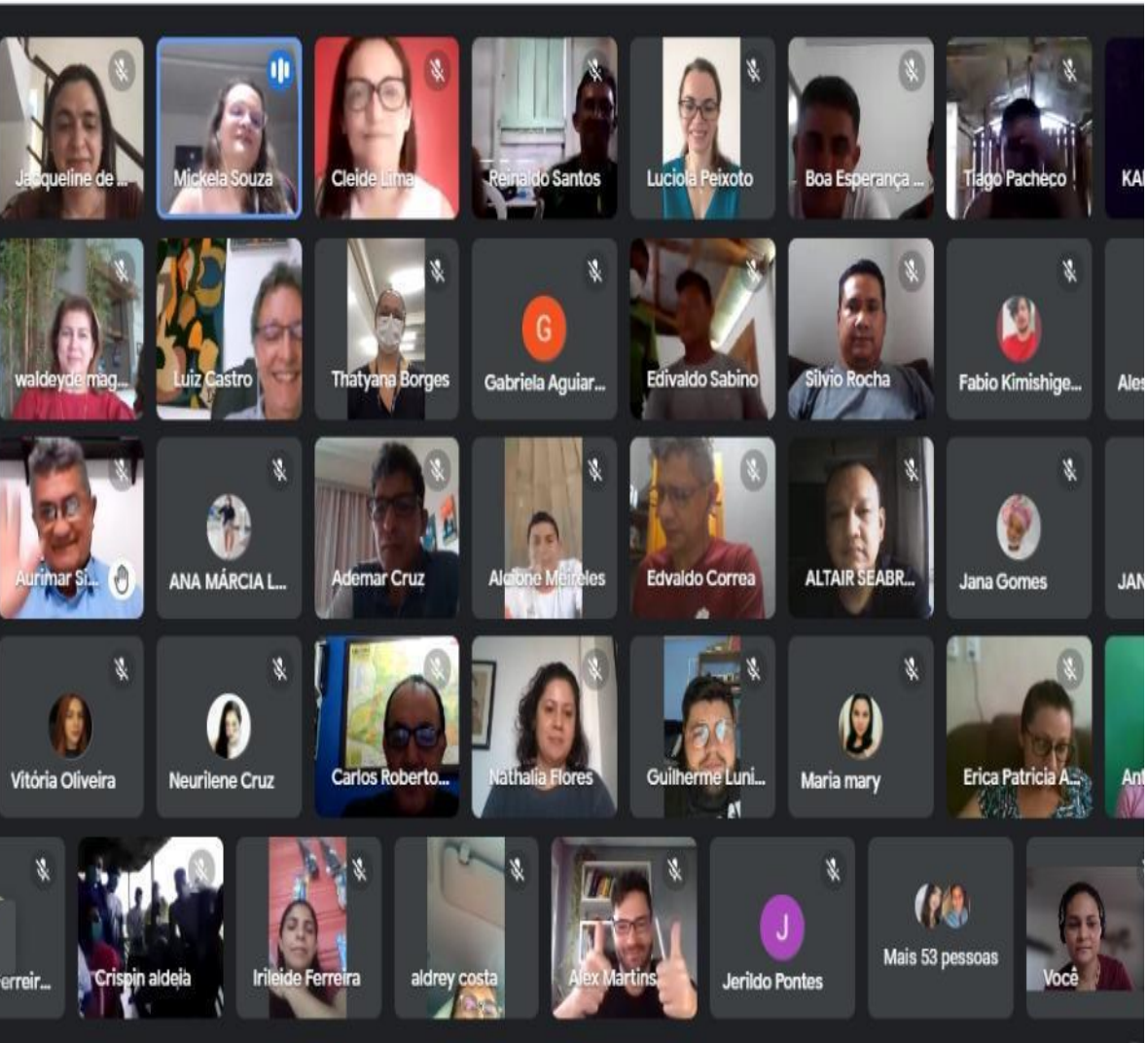

AULA INAUGURAL PARA VOLUNTÁRIOS DE TELESSAÚDE

DATA
07/06/2021

MUNICÍPIO
Manaus

PARCEIROS ENVOLVIDOS
FAS, UEA e Universidade Nilton Lins

ENTREGA DE ALIMENTOS PARA REFUGIADOS ABRIGADOS NA VILA OLÍMPICA

DATA
06/05/2021

MUNICÍPIO
Manaus

BENEFICIÁRIOS
89 refugiados venezuelanos

PARCEIROS ENVOLVIDOS
Associação dos Produtores Agroextrativistas da RDS do Madeira, FAS

ENTREGA DE FRUTAS VARIADAS E FARINHA DE MANDIOCA PARA CASAS DE ACOLHIMENTO SOCIAL

DATA
04/05/2021

MUNICÍPIO
Manaus

BENEFICIÁRIOS
Casa Mamãe Margarida e Casa do Idoso São Vicente de Paulo

PARCEIROS ENVOLVIDOS
Associação dos Produtores Agroextrativistas da RDS do Madeira, FAS

ENTREGA DAS OBRAS DO REUSA PARQUE DAS TRIBOS

DATA
19/04/2021

MUNICÍPIO
Manaus

BENEFICIÁRIOS
700 famílias de 35 etnias

PARCEIROS ENVOLVIDOS
FAS e Embaixada da França

ENTREGA DE 50 KITS DIVERSOS, BARBEADORES, SABONETES, SABÕES LÍQUIDOS, GALÕES DE ÁLCOOL EM GEL E 48 UNIDADES DE BARALHO

DATA
15/04/2021

MUNICÍPIO
Manaus

BENEFICIÁRIOS
Casa do Idoso São Vicente de Paulo

PARCEIROS ENVOLVIDOS
FAS, P&G, Americanas, Unicef, Petrobras, Todos pela Saúde e Copag

DOAÇÃO DE OVOS DE PÁSCOA PARA 50 CRIANÇAS DA CASA MAMÃE MARGARIDA

DATA
03/04/2021

MUNICÍPIO
Manaus

BENEFICIÁRIOS
Casa Mamãe Margarida

PARCEIROS ENVOLVIDOS
FAS e Americanas

RECEBIMENTO DE 240 CONCENTRADORES DE OXIGÊNIO

DATA
13/02/2021

MUNICÍPIO
Manaus

PARCEIROS ENVOLVIDOS
Direct Relief, FAS, Governo do Amazonas, Força Tarefa dos Governadores para Clima e Florestas (GCFTF), Health Bridges International (HBI), Embaixada do Brasil em Washington, Agência Brasileira de Cooperação (ABC) e Americanas.

ENTREGA DE 15 CONCENTRADORES DE OXIGÊNIO, BARBEADORES, SABONETES E SABÃO LÍQUIDO

DATA
03/02/2021

MUNICÍPIO
Manaus

BENEFICIÁRIO
Secretaria de Estado de Saúde

PARCEIROS ENVOLVIDOS
Hivos, Americanas, Petrobras, Unicef, P&G, Todos Pela Saúde, Air Liquide e FAS.

ENTREGA DE 200 CESTAS BÁSICAS, 2 MIL MÁSCARAS E 100 UND DE ÁLCOOL EM GEL PARA COMUNIDADES INDÍGENAS URBANAS

DATA
28/01/2021

MUNICÍPIO
Manaus

BENEFICIÁRIOS
Aldeias Branquinho, Roxinol, Inhãa-be, Yakami. Comunidades Wotchimaucu, Di´una e Assoc da Comunidade Kokama Monte Horebe e das mulheres Sateré Mawé

PARCEIROS ENVOLVIDOS
FAS e FIEAM

ENTREGA DE 30 CESTAS BÁSICAS E KITS DE HIGIENE PESSOAL E LIMPEZA PARA ASSOC. DE TRANSEXUAIS EM MANAUS

DATA
29/01/2021

MUNICÍPIO
Manaus

BENEFICIÁRIOS
ASSOTRAM

PARCEIROS ENVOLVIDOS
FAS, Todos Pela Saúde, Petrobrás, Parceiros Brilhantes e UNICEF

ENTREGA DE 217 KITS INDIVIDUAIS DE HIGIENE E KITS DE LIMPEZA PARA 74 FAMÍLIAS DO PARQUE DAS TRIBOS

DATA
28/01/2021

MUNICÍPIO
Parque das Tribos

BENEFICIÁRIOS
217 pessoas

PARCEIROS ENVOLVIDOS
USAID, OFDA e OIM

ENTREGA DE 100 KITS DE HIGIENE E LIMPEZA, 200 MÁSCARAS, OXÍMETROS, TERMÔMETROS, SABONETES E MEDICAMENTOS PARA COMUNIDADES INDÍGENAS

DATA
21/01/2021

MUNICÍPIO
Manaus

BENEFICIÁRIOS
Aldeias Inhá-Bee, Rouxinol e Branquinho

PARCEIROS ENVOLVIDOS
FAS, Lojas Americanas, Hivos, Todos Pela Saúde, UNICEF e Alpargatas

ENTREGA DE 100 KITS DE HIGIENE E LIMPEZA, 500 MÁSCARAS, OXÍMETROS, TERMÔMETROS, SABONETES E MEDICAMENTOS PARA COMUNIDADES INDÍGENAS

DATA
21/01/2021

MUNICÍPIO
Manaus

BENEFICIÁRIOS
Comunidade Parque das Tribos

PARCEIROS ENVOLVIDOS
FAS, Lojas Americanas, Hivos, Todos Pela Saúde, UNICEF e Alpargatas

ENTREGA DE 606 KITS DE LIMPEZA E DESINFECÇÃO E 210 KITS INDIVIDUAIS DE HIGIENE PARA O PARQUE DAS TRIBOS

DATA
20/01/2021

MUNICÍPIO
Manaus

BENEFICIÁRIOS
606 famílias

PARCEIROS ENVOLVIDOS
USAID, OFDA e OIM

ENTREGA 36 KITS DE LIMPEZA E 149 KITS INDIVIDUAIS DE HIGIENE PARA A COMUNIDADE CRISTO REI, EM MANAUS

DATA
20/01/2021

MUNICÍPIO
Comunidade Cristo Rei

BENEFICIÁRIOS
36 famílias

PARCEIROS ENVOLVIDOS
USAID, OFDA e OIM

AÇÃO DE SAÚDE NA COMUNIDADE BELA VISTA DO JARAQUI, EM MANAUS

DATA
18/01/2021

MUNICÍPIO
Comunidade Bela Vista do Jaraqui

BENEFICIÁRIOS
24 pessoas

PARCEIROS ENVOLVIDOS
USAID, OFDA, Semsa e OIM

AÇÃO DE SAÚDE PARA INDÍGENAS NO PARQUE DAS TRIBOS, EM MANAUS

DATA
15/01/2021

LOCALIZAÇÃO
Comunidade Parque das Tribos

BENEFICIÁRIOS
30 pessoas

PARCEIROS ENVOLVIDOS
USAID, OFDA, Semsa e OIM

ENTREGA DE 180 KITS DE LIMPEZA E DESINFECÇÃO PARA A CASAI EM MANAUS

DATA
11/01/2021

LOCALIZAÇÃO
Manaus, Casa de Apoio à Saúde Indígena (Casai)

BENEFICIÁRIOS
180 Famílias

PARCEIROS ENVOLVIDOS
USAID, OFDA e OIM.

ENTREGA DE 234 KITS DE LIMPEZA E DESINFECÇÃO PARA COMUNIDADES INDÍGENAS EM MANAUS

DATA
08/01/2021

LOCALIZAÇÃO
Comunidades indígenas Waykiru, Y'apyrehyt e Organização de Mulheres Indígenas Sateré-Mawé de Manaus (Omism)

BENEFICIÁRIOS
234 famílias

PARCEIROS ENVOLVIDOS
USAID, OFDA e OIM

33 ATENDIMENTOS DE SAÚDE EM COMUNIDADES INDÍGENAS EM MANAUS

DATA
08/01/2021

LOCALIZAÇÃO
Comunidades indígenas Waykiru e Y'apyrehyt, no bairro Redenção.

BENEFICIÁRIOS
33 pessoas

PARCEIROS ENVOLVIDOS
Agência dos Estados Unidos para o Desenvolvimento Internacional (USAID), Escritório de Assistência a Desastres Estrangeiros dos EUA (OFDA), Secretaria Municipal de Saúde (Semsa) e OIM.

ENTREGA DE 1.457 ITENS DE LIMPEZA E HIGIENE PARA ESPAÇOS DE ATENDIMENTO DA OPERAÇÃO ACOLHIDA

DATA
06/01/2021

LOCALIZAÇÃO
Manaus, Posto de Recepção e Apoio (PRA) e área de isolamento no Posto de Interiorização e Triagem (Pitrig).

BENEFICIÁRIOS
Refugiados e migrantes do PRA e isolados no Pitrig

PARCEIROS ENVOLVIDOS
Governo do Canadá e OIM

ALIANÇA COVID
AMAZONAS

BOLETIM **ALIANÇA COVID AMAZONAS**

2021

ENTREGA DE KITS PARA OS COMITÊS DE LIMPEZA DE 11 ABRIGOS DE MANAUS

DATA
26/11/2020

MUNICÍPIO
Manaus - Abrigos Oásis 1 e 2

BENEFICIÁRIOS
11 abrigos beneficiados

PARCEIROS ENVOLVIDOS
OIM, Governo do Canadá e FAS

ENTREGA DE 1421 CESTAS BÁSICAS E KIT DE HIGIENE PARA 5 BAIRROS PERIFÉRICOS EM MANAUS

DATA
26/11/2020

MUNICÍPIO
Manaus

BENEFICIÁRIOS
1421 pessoas

PARCEIROS ENVOLVIDOS
Embaixada da França e FAS

VISITA TÉCNICA DO HOSPITAL SÍRIO LIBANÊS E TODOS PELA SAÚDE COM A SDS/PSF A FAS

DATA
25/11/2020

MUNICÍPIO
Manaus

PARCEIROS ENVOLVIDOS
Todos Pela Saúde e FAS

ENTREGA DE 3 MIL KITS DE LIMPEZA INDIVIDUAIS PARA MORADORES DE ABRIGOS EM MANAUS

DATA
20/11/2020

MUNICÍPIO
Manaus

BENEFICIÁRIOS
3 mil pessoas moradoras de abrigos

PARCEIROS ENVOLVIDOS
OIM, FAS e Governo do Canadá

ENTREGA DE 11 CANOAS E 5 AMBULHANCHAS PARA A RDS DO RIO NEGRO, RDS PURANGA CONQUISTA E APA DO RIO NEGRO

DATA
12/11/2020

MUNICÍPIO
Manaus, Novo Airão e Iranduba

BENEFICIÁRIOS
1000 famílias

PARCEIROS ENVOLVIDOS
Embaixada da França e FAS

ENTREGA DE 400 CESTAS BÁSICAS E KITS DE HIGIENE PARA AS FAMÍLIAS NO PARQUE DAS TRIBOS

DATA
30/09/2020

MUNICÍPIO
Manaus

BENEFICIÁRIOS
400 famílias

PARCEIROS ENVOLVIDOS
Embaixada da França e FAS

DESEMBARQUE 3373 CESTAS BÁSICAS NA SEDE DA FAS

DATA
02/09/2020

MUNICÍPIO
Manaus

BENEFICIÁRIOS
3.373 famílias

PARCEIROS ENVOLVIDOS
Carrefour e FAS

ENTREGA DE 1000 MÁSCARAS CONFECCIONADAS POR 8 GRUPOS DE COSTUREIRAS E 250 FACESHIELDS PARA HOSPITAIS E CENTRO DE SAÚDE EM MANAUS

DATA
28/08/2020

MUNICÍPIO
Manaus

BENEFICIÁRIOS
Instituto da mulher, Maternidade Dona Lindu, Hospital 28 de agosto e PS da Criança - zona oeste

PARCEIROS ENVOLVIDOS
Todos Pela Saúde, Lasa e FAS

RECEBIMENTO DE 2300 CESTAS E EMBARQUE DE 680 PARA O PORTO EM DIREÇÃO A RDS DO MADEIRA E 800 PARA A RDS PIAGAÇU PURUS

DATA
21/08/2020

MUNICÍPIO
Manaus

BENEFICIÁRIOS
1480 famílias

PARCEIROS ENVOLVIDOS
Carrefour e FAS

DOAÇÃO DE CESTAS BÁSICAS E KIT DE HIGIENE PARA COMUNITÁRIOS DA RDS DO PURUS EM TRATAMENTO MÉDICO EM MANAUS

DATA
18/08/2020

MUNICÍPIO
Manaus

BENEFICIÁRIOS
2 famílias

PARCEIROS ENVOLVIDOS
Todos Pela Saúde, Bemol e FAS

DOAÇÃO DE 60 CESTAS BÁSICAS, 504 BARBEADORES, 60 SHAMPOOS, 60 CONDICIONADORES, 60 ENXAGUANTES BUCAIS E 60 ABSORVENTES PARA COMUNIDADE YRUARY

DATA
13/08/2020

MUNICÍPIO
Manaus

BENEFICIÁRIOS
60 famílias dos povos Mura, Apurinã e Sateré

PARCEIROS ENVOLVIDOS
P&G, Gillette e FAS

ENTREGA DE 2 MIL CESTAS PARA TRÊS BAIRROS EM MANAUS, PROJETO VIDAS INDÍGENAS IMPORTAM

DATA
12/08/2020

MUNICÍPIO
Manaus

BENEFICIÁRIOS
2000 famílias

PARCEIROS ENVOLVIDOS
Embaixada da França e FAS

ENTREGA DE ENXAGUANTE BUCAL, ABSORVENTES, BARBEADORES, SHAMPOOS, CONDICIONADORES, LENÇOS UMEDECIDOS, ÁLCOOL EM GEL, ESCOVAS E CREMES DENTAIS, MÁSCARAS DE TECIDO

DATA
08/08/2020

MUNICÍPIO
Manaus

BENEFICIÁRIOS
500 famílias

PARCEIROS ENVOLVIDOS
Unicef, P&G, Lasa, Havaianas e FAS

ENTREGA DE 4 VOLUMES DE ALIMENTOS E 76 UNIDADES DE FLOCÃO (TRÊS CORAÇÕES) PARA O PROJETO HERMANITOS

DATA
08/08/2020

MUNICÍPIO
Manaus

BENEFICIÁRIOS
10 famílias

PARCEIROS ENVOLVIDOS
Latam, WFP e FAS

ENTREGA DE 35 OXÍMETROS PARA POVOS INDÍGENAS

DATA
31/07/2020

MUNICÍPIO
Manaus

BENEFICIÁRIOS
DSEI Manaus 15 Municípios

PARCEIROS ENVOLVIDOS
LASA e FAS

ENTREGA DE MÁSCARAS, OXÍMETROS, TERMÔMETROS, MEDIDORES DE PRESSÃO, SABONETES E BARBEADORES PARA POVOS INDÍGENAS

DATA
30/07/2020

MUNICÍPIO
Manaus

BENEFICIÁRIOS
Federação Kokama

PARCEIROS ENVOLVIDOS
Unicef, Gilette(P&G), Lasa e FAS

ENTREGA DE MÁSCARAS, OXÍMETROS, TERMÔMETROS, MEDIDORES DE PRESSÃO, SABONETES E BARBEADORES PARA POVOS INDÍGENAS

DATA
30/07/2020

MUNICÍPIO
Manaus

BENEFICIÁRIOS
Federação Kokama

PARCEIROS ENVOLVIDOS
União Amazonas, Unicef, Lasa, Gilette(P&G), Lasa e FAS

RECEBIMENTO DE 3 MIL UNIDADES DE ÁLCOOL GEL PARA DOAR AOS POVOS INDÍGENAS

DATA
29/07/2020

MUNICÍPIO
Manaus

PARCEIROS ENVOLVIDOS
Instituto Boticário, União Brasil, MUPA e União Amazonas.

CONVERSÃO DOS CARTÕES DO PROGRAMA MUNDIAL DE ALIMENTOS EM 1457 CESTAS BÁSICAS

DATA
24/07/2020

MUNICÍPIO
Manaus

BENEFICIÁRIOS
RDS Canumã e Florest de Maués

PARCEIROS ENVOLVIDOS
WFP e FAS

ENTREGA DE 620 CESTAS BÁSICAS PARA COMUNIDADES INDÍGENAS EM MANAUS

DATA
21/07/2020

MUNICÍPIO
Manaus

BENEFICIÁRIOS
11 comunidades indígenas

PARCEIROS ENVOLVIDOS
SOS Amazônia e FAS

RECEBIMENTO DE 250.000 MÁSCARAS DE TECIDO NA SEDE DA FAS

DATA
21/07/2020

MUNICÍPIO
Manaus

PARCEIROS ENVOLVIDOS
Havaianas e FAS

ENTREGA DE MATERIAIS DE COSTURA PARA CONFECÇÃO DE 4 MIL MÁSCARAS

DATA
06/07/2020

MUNICÍPIO
Manaus

LOCALIDADE
5 grupos de costureiras

PARCEIROS ENVOLVIDOS
FAS e Fridays for Future

ENTREGA DE 50 UNID. DE ÁLCOOL EM GEL E 300 BARBEADORES NO CENTRO DE MEDICINA INDÍGENA BAHSERIKOWI

DATA
04/07/2020

MUNICÍPIO
Manaus

POVOS
Sateré-Mawé, Tukano, Tuyuka, Dessana, Baniwá

BENEFICIÁRIOS
22 famílias

PARCEIROS ENVOLVIDOS
FAS, BAHSERIKOWI, Cidades Sustentáveis e SOS AMAZÔNIA

ENTREGA DE 155 CESTAS BÁSICAS E KITS DE HIGIENE PARA POVOS INDÍGENAS

DATA
03/07/2020

MUNICÍPIO
Manaus

LOCALIDADE
5 comunidades indígenas

BENEFICIÁRIOS
155 famílias

PARCEIROS ENVOLVIDOS
FAS e Fridays for Future

ENTREGA DE 80 CESTAS BÁSICAS E KITS DE HIGIENE EM MANAUS

DATA
03/07/2020

MUNICÍPIO
Manaus

LOCALIDADE
Bairros Coroado e Montes das Oliveiras

BENEFICIÁRIOS
80 famílias

PARCEIROS ENVOLVIDOS
Klabin e FAS

ENTREGA DE 2 MIL MÁSCARAS DESCARTÁVEIS PARA COLABORADORES DA SEMULSP

DATA
29/06/2020

MUNICÍPIO
Manaus

BENEFICIÁRIOS
Agentes de limpeza e cemitério

PARCEIROS ENVOLVIDOS
LASA e FAS

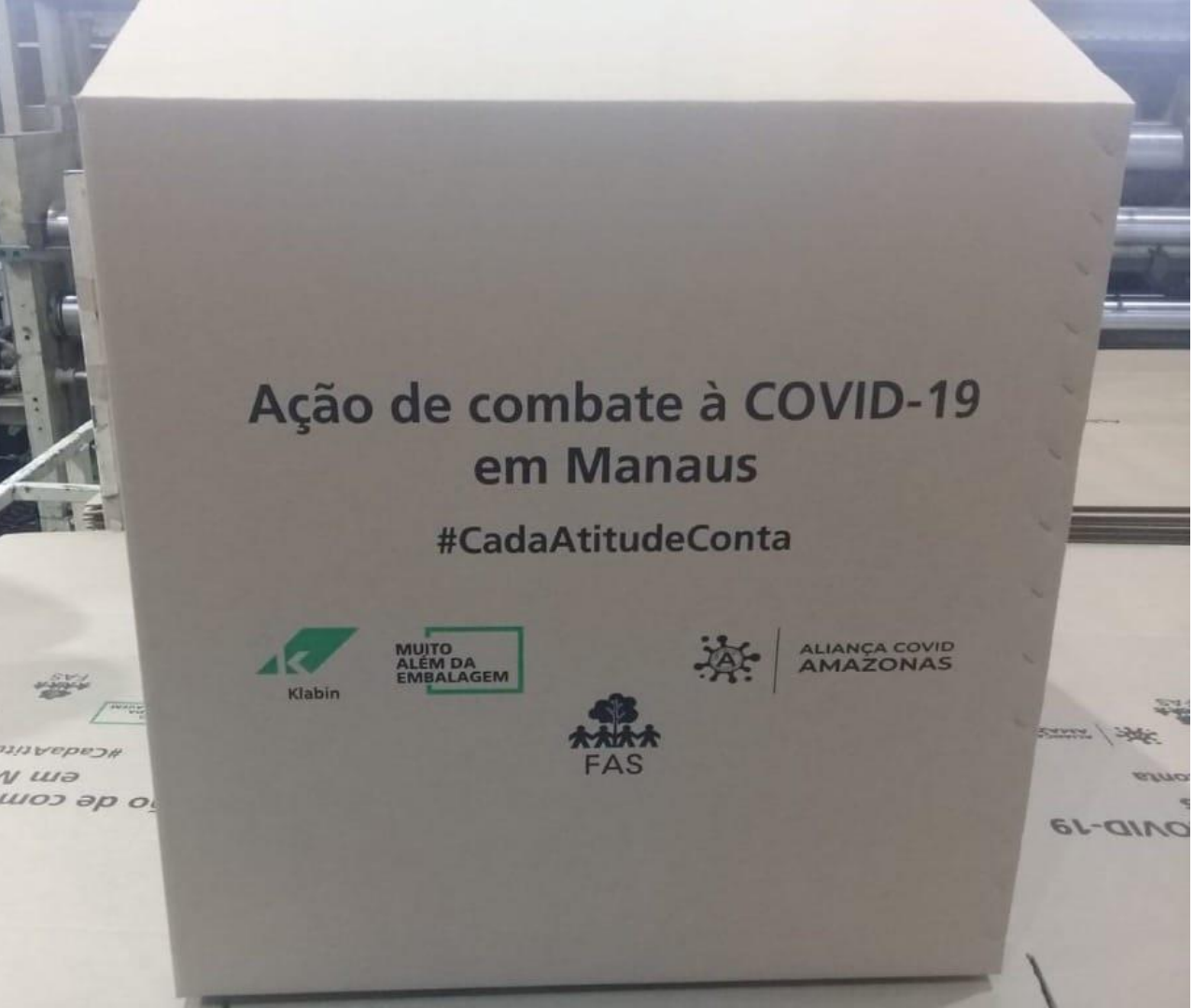

ENTREGA DE CESTAS BÁSICAS, KIT DE HIGIENE E 4 MÁSCARAS POR PESSOA

DATA
Junho

LOCALIDADE
5 bairros em Manaus

BENEFICIÁRIOS
200 famílias

PARCEIROS ENVOLVIDOS
Klabin e FAS

ENTREGA DE 34.560 UNIDADES DE GILLETTE PARA POVOS INDÍGENAS E BAIRROS PERIFÉRICOS

DATA
Junho

LOCALIDADE
5 territórios em Manaus

BENEFICIÁRIOS
8640 famílias

PARCEIROS ENVOLVIDOS
Gillette e P&G

ENTREGA DE 300 MÁSCARAS PARA COLABORADORES DA SEMULSP EM MANAUS

DATA
Junho

LOCALIDADE
SEMULSP

BENEFICIÁRIOS
Agentes de limpeza e funcionários de cemitérios

PARCEIROS ENVOLVIDOS
Klabin e FAS

CAPACITAÇÃO PARA CONFECÇÃO DE MÁSCARAS PARA MULHERES INDÍGENAS KOKAMA EM MANAUS

DATA
Junho

LOCALIDADE
Povo Kokama

BENEFICIÁRIOS
Grupo de mulheres da comunidade

PARCEIROS ENVOLVIDOS
FAS e Federação Kokama

ALIANÇA COVID
AMAZONAS

Ações realizadas pela Aliança
Meses Abril e Maio

ENTREGA DE 550 CESTAS BÁSICAS EM TERRAS INDÍGENAS E BAIRROS PERIFÉRICOS EM MANAUS

DATA
Maio

LOCALIDADE
13 bairros de Manaus e Manacapuru

BENEFICIÁRIOS
650 famílias

PARCEIROS ENVOLVIDOS
Fundação Maggi e FAS

ENTREGA DE 475 CESTAS BÁSICAS PARA BAIRROS PERIFÉRICOS EM MANAUS

DATA
Maio

LOCALIDADE
13 bairros

BENEFICIÁRIOS
475 famílias

PARCEIROS ENVOLVIDOS
Fundação Maggi e FAS

ENTREGA DE 150 CESTAS BÁSICAS PARA ASSOCIAÇÕES E INICIATIVAS PARCEIRAS

DATA
Maio

LOCALIDADE
ACNUR, Banho do Bem e Hermanitos

BENEFICIÁRIOS
150 famílias

PARCEIROS ENVOLVIDOS
Fundação Maggi e FAS

ENTREGA DE 100 CESTAS BÁSICAS PARA ASSOC DE CATADORES EM MANAUS

DATA
Maio

LOCALIDADE
7 bairros

BENEFICIÁRIOS
100 catadores

PARCEIROS ENVOLVIDOS
Fundação Maggi e FAS

ENTREGA DE 300 CESTAS BÁSICAS EM TERRAS INDÍGENAS EM MANAUS

DATA
Abril

LOCALIDADE
Povo Kokama

BENEFICIÁRIOS
300 famílias

PARCEIROS ENVOLVIDOS
Fundação Maggi e FAS

CONFECÇÃO DE 7.500 MÁSCARAS POR 10 GRUPOS DE COSTUREIRAS EM MANAUS

DATA
Abril

LOCALIDADE
10 bairros

BENEFICIÁRIOS
10 grupos de mulheres

PARCEIROS ENVOLVIDOS
Bemol e Singulari Consultoria

ENTREGA DE 2 MÁQUINAS DE COSTURA PARA GRUPO DE MULHERES DO POVO KOKAMA

DATA
Abril

LOCALIDADE
Povo Kokama

BENEFICIÁRIOS
Grupo de mulheres empreendedoras

PARCEIROS ENVOLVIDOS
Bemol, Singulari Consultoria e Federação Kokama

ENTREGA DE 1500 MÁSCARAS PARA IMIGRANTES E REFUGIADOS EM MANAUS

DATA
Maio

LOCALIDADE
ACNUR

BENEFICIÁRIOS
375 pessoas

PARCEIROS ENVOLVIDOS
Bemol e Singulari Consultoria

ENTREGA DE 625 MÁSCARAS PARA FUNCIONÁRIOS DE LIMPEZA E CEMITÉRIOS EM MANAUS

DATA
Maio

LOCALIDADE
SEMULSP

BENEFICIÁRIOS
157 pessoas

PARCEIROS ENVOLVIDOS
Bemol e Singulari Consultoria

ENTREGA DE 625 MÁSCARAS PARA PROFISSIONAIS DA ÁREA DA SAÚDE

DATA
Maio

LOCALIDADE
Hospital Instituto da Mulher

BENEFICIÁRIOS
157 pessoas

PARCEIROS ENVOLVIDOS
Bemol e Singulari Consultoria

ENTREGA DE 2 MIL MÁSCARAS E UM TERMÔMETRO EM TERRAS INDÍGENAS EM MANAUS

DATA
Abril

LOCALIDADE
Comunidade Parque das Tribos

BENEFICIÁRIOS
500 pessoas

PARCEIROS ENVOLVIDOS
Bemol e Singulari Consultoria

FORNECIMENTO DE INSUMOS PARA GERAÇÃO DE RENDA DE 33 MICROEMPREENDEDORES

DATA
Abril

LOCALIDADE
5 bairros de Manaus

BENEFICIÁRIOS
33 microempreendedores

PARCEIROS ENVOLVIDOS
Bemol e Singulari Consultoria

ENTREGA DE CESTAS BÁSICAS, KIT DE HIGIENE E MÁSCARAS PARA MULHERES INDÍGENAS DO ALTO RIO NEGRO

DATA
Abril

BAIRROS
Aleixo

BENEFICIÁRIOS
60 famílias

PARCEIROS ENVOLVIDOS
Bemol e Singulari Consultoria

ENTREGA DE CESTAS BÁSICAS, KIT DE HIGIENE E 4 MÁSCARAS POR PESSOA

DATA
Abril

BAIRRO
São Geraldo e São Jorge

BENEFICIÁRIOS
120 famílias

PARCEIROS ENVOLVIDOS
Bemol e Singulari Consultoria

ENTREGA DE CESTAS BÁSICAS, KIT DE HIGIENE, FRALDAS E MÁSCARAS PARA CASAS DE ACOLHIMENTO LGBTQI+ E ABRIGOS

DATA
Abril

LOCALIDADE
ACNUR

BENEFICIÁRIOS
150 famílias

PARCEIROS ENVOLVIDOS
ACNUR, Bemol e Singulari Consultoria

ENTREGA DE CESTAS BÁSICAS, KIT DE HIGIENE E 4 MÁSCARAS POR PESSOA

DATA
Abril

BAIRRO
Monte das Oliveiras, Cidade Nova e Invasão Águas Claras

BENEFICIÁRIOS
44 famílias por 2 meses

PARCEIROS ENVOLVIDOS
Bemol e Singulari Consultoria

ENTREGA DE CESTAS BÁSICAS, KIT DE HIGIENE E 4 MÁSCARAS POR PESSOA

DATA
Abril

BAIRRO
Coroado e Jorge Teixeira

BENEFICIÁRIOS
35 famílias 2 meses

PARCEIROS ENVOLVIDOS
Bemol e Singulari Consultoria

ENTREGA DE CESTAS BÁSICAS, KIT DE HIGIENE E 4 MÁSCARAS POR PESSOA

DATA
Abril

BAIRRO
Novo Aleixo, Mutirão e São José

BENEFICIÁRIOS
45 famílias

PARCEIROS ENVOLVIDOS
Bemol e Singulari Consultoria

ENTREGA DE CESTAS BÁSICAS, KIT DE HIGIENE E MÁSCARAS PARA O INSTITUTO NETE COSTA

DATA
Abril

BAIRRO
Comunidade da Sharp

BENEFICIÁRIOS
150 famílias

PARCEIROS ENVOLVIDOS
Bemol e Singulari Consultoria

ENTREGA DE CESTAS BÁSICAS, KIT DE HIGIENE E MÁSCARAS PARA PESSOAS EM SITUAÇÃO DE RUA

DATA
Abril

LOCALIDADE
Pastoral Povo da Rua

BENEFICIÁRIOS
100 famílias

PARCEIROS ENVOLVIDOS
Banho do bem, Bemol e Singulari Consultoria

ENTREGA DE CESTAS BÁSICAS, KIT DE HIGIENE E MÁSCARAS PARA A ASSOC. REUSA

DATA
Abril

BAIRRO
Redenção

BENEFICIÁRIOS
32 famílias

PARCEIROS ENVOLVIDOS
Bemol e Singulari Consultoria

FAS

ALIANÇA COVID AMAZÔNIA

BOLETIM **ALIANÇA COVID AMAZÔNIA**

Acesse nosso site
https://fas-amazonia.org/alianca-coronavirus/

Conheça nossos membros
https://fas-amazonia.org/parceiros/

Doe para a Aliança
https://fas-amazonia.org/