



ESPECIFICAÇÃO TÉCNICA Nº 039/2025

Objeto: Contratação de empresa especializada em engenharia civil para construção, reforma e acabamento em infraestrutura de alvenaria.

Área/programa: Programa de Empreendedorismo e Negócios Sustentáveis da Amazônia – PENSA.

Período de inscrição: 11 a 26/02/2025 às 18:00 (horário de Manaus/AM).

Local da entrega: Estrada da Abaré, S/N, CEP: 69670-000, Fonte Boa/Amazonas.

QUEM SOMOS

A Fundação Amazônia Sustentável (FAS) é uma organização da sociedade civil sem fins lucrativos que atua pelo desenvolvimento sustentável da Amazônia por meio de programas e projetos nas áreas de educação e cidadania, saúde, empoderamento, pesquisa e inovação, conservação ambiental, infraestrutura comunitária, empreendedorismo e geração de renda. A FAS tem como missão contribuir para a conservação do bioma pela valorização da floresta em pé e de sua biodiversidade e pela melhoria da qualidade de vida das populações da Amazônia. Em 2023, a instituição completou 15 anos de atuação com números de destaque, como o aumento de 202% na renda média de famílias beneficiadas e a queda de 39% no desmatamento em áreas atendidas entre 2008 e 2021.

A FAS é uma instituição que "cuida das pessoas que cuidam da floresta". Saiba mais sobre nossa atuação [aqui](#).

CONTEXTO

Para promover o empreendedorismo e impulsionar negócios da floresta é que existe o PENSA – Programa de Empreendedorismo e Negócios Sustentáveis da Amazônia. A plataforma estratégica de atuação do programa une princípios da Tecnologia Social para formar empreendedores e apoiar o desenvolvimento de negócios sustentáveis em 583 comunidades de 16 Unidades de Conservação (UCs).

Com o objetivo de contribuir com a implementação das ações do Programa de Empreendedorismo e Negócios Sustentáveis da Amazônia – PENSA no âmbito do Projeto Prioritário Sistema de rastreabilidade: Inovação e Inteligência de mercado na cadeia produtiva do Pirarucu da Reserva de Desenvolvimento Sustentável Mamirauá, a Fundação Amazônia

Sustentável - FAS vem, através do presente Termo de Referência (TdR), divulgar a contratação de pessoa jurídica especializada em construção e reforma de infraestrutura em alvenaria.

DESCRIÇÃO DOS SERVIÇOS

O objetivo desta Especificação Técnica é a seleção da proposta mais vantajosa para a FAS, visando a contratação de empresa especializada em engenharia civil para construção, reforma e acabamento em infraestrutura de alvenaria no município de Fonte Boa/Am. A infraestrutura predial existente é composta pelas seguintes estruturas físicas: prédio de beneficiamento e armazenamento 1 e prédio de beneficiamento e armazenamento 2, que necessitará receber obras de adequação com a finalidade de estar em conformidade com os projetos disponíveis no **anexo**

1. Portanto, será imprescindível visita técnica prévia da proponente nas infraestruturas, acompanhada por um colaborador da FAS, para realizar o levantamento das informações necessárias para elaboração do orçamento. Todos os itens da reforma deverão ser executados atendendo a descrição que consta na planta do projeto. Além disso, deverá ser priorizado o uso de técnicas construtivas que promovam a redução de impacto ambiental, sem comprometer a durabilidade e a eficiência da obra.

REQUISITOS E HABILIDADES

- A empresa deve ter todas as licenças e credenciamentos para executar e administrar obras;
- A empresa deve dispor de responsável técnico devidamente habilitado e registrado no conselho de classe;
- A empresa deve emitir ART de responsabilidade técnica e execução da obra;

A empresa deve considerar, para fins de apresentação do orçamento, as seguintes condições:

- **Prestação de Serviços:** A empresa será responsável pela mão de obra para a execução do serviço, pelos equipamentos utilizados por seus colaboradores e pelo responsável técnico.
- **Fornecimento de Materiais:** A empresa deverá fornecer todos os materiais que serão utilizados na obra, apresentando à contratante a lista detalhada dos materiais a serem adquiridos. A proponente deve apresentar o orçamento contemplando tanto os serviços quanto os materiais.

- Sendo selecionada, a empresa deverá fornecer à contratante: cronograma de planejamento da obra com descritivo de percentuais de cada etapa, relatórios técnicos de acompanhamento e execução da obra contendo evidências, lista completa de materiais que serão utilizados;
- A empresa deve encaminhar portfólio de obras para avaliarmos seu nível de experiência;
- A empresa deve comprovar a regularidade fiscal e trabalhista através do envio das certidões negativas;
- Apresentar documento de CNPJ e CNAE da empresa;
- A empresa deve encaminhar Certidão de Registro e Quitação de Pessoa Jurídica e de Pessoa Física, emitidas pelo Conselho Regional de Engenharia e Agronomia (CREA) ou Conselho de Arquitetura e Urbanismo (CAU), comprovando a regularidade da situação da licitante e de seu (s) Responsável (is) Técnico (s), na forma da legislação vigente;
- A empresa deve comprovar possuir em seu quadro funcional, profissionais de nível superior, registrados no CREA da região onde os serviços forem executados;
- Todas as solicitações acima relacionadas deverão ser anexadas via link de candidatura;
- Expertise de atuação no interior do Amazonas e áreas remotas será um diferencial.

PRAZO DE EXECUÇÃO

60 dias entre início e finalização da obra

CANDIDATURA

- Proposta comercial contendo: Papel timbrado, endereço, data e local, telefone, descrever detalhadamente o escopo da proposta, com valor, quantidade e descrição do serviço, cronograma de execução da obra, início e término, forma de pagamento e dados bancários, custos logísticos, nome e assinatura do proponente.

- Memorial descritivo: caracterizar criteriosamente todos os materiais, bem como a sistemática construtiva utilizada.
- CNPJ
- CNAE
- Comprovação de regularidade com CREA/CAU
- Comprovação de possuir Responsável Técnico habilitado em seu quadro de funcionários registrado no CREA
- Certidões negativas de débito
- Planilha orçamentária da obra e demais serviços
- Portfolio de obras da empresa.

O retorno será dado a todas as empresas candidatas aprovadas para a etapa seguinte do processo após o recebimento e aceitação das propostas. Posteriormente, serão agendadas entrevistas, visando esclarecer eventuais dúvidas e alinhar expectativas antes da contratação.

Condições de pagamento

A Fundação Amazônia Sustentável pagará o (a) contratado (a) em 03 parcelas, sendo:

- 50% (cinquenta por cento) na assinatura do contrato;
- 30% (trinta por cento), mediante a comprovação de 50% de execução da obra através da apresentação de relatório técnico, e constatado pelo contratante através de visita técnica e fiscalização;
- 20% (vinte por cento) mediante execução e conclusão da obra, com relatório técnico comprovando percentual de 100% concluído e constatado pelo contratante através de visita técnica e fiscalização.

As parcelas serão pagas mediante apresentação de nota fiscal e de acompanhamento da equipe FAS com o avanço e conclusão das obras, em comparação com o cronograma físico-financeiro da empresa.



OBSERVAÇÕES IMPORTANTES

A empresa contratada ficará responsável pelo serviço e logística de deslocamento e apoio da equipe técnica de execução durante decorrer das obras.

A logística dos materiais adquiridos ficará a encargo da contratada.

PROPRIEDADE INTELECTUAL

Todos os documentos produzidos pela pessoa consultora, fruto desta Especificação Técnica, inclusive originais e arquivos em meio digital, deverão ser entregues antes da data de término do contrato e pertencerão ao contratante. Poderão ser utilizados pela pessoa consultora para outros fins após autorização do Contratante.

CONDIÇÕES GERAIS

A pessoa jurídica será responsável pelo pagamento de todos os encargos tributários, sociais e trabalhistas referentes a este contrato e da mão de obra que ela contratar, de acordo com as leis brasileiras que regem a contratação. Não será proporcionado à pessoa jurídica seguro social (INSS) por acidentes de trabalho nem lhe serão concedidas férias, licença por enfermidade ou qualquer outro emolumento durante a vigência do Contrato. Será vedado à pessoa consultora ceder quaisquer informações ou documentos objetos deste Contrato sem prévia autorização do Contratante. A pessoa jurídica deverá executar as atividades constantes nesta Especificação Técnica, de acordo com os mais elevados padrões de competência e integridade profissional e ética.

DIVERSIDADE E ÉTICA

A FAS está empenhada em construir um time cada vez mais diverso e inclusivo.

Por isso, incentivamos fortemente em nossas vagas a candidatura de pessoas pretas, indígenas, pessoas com deficiência, de todas as regiões, idades, identidades de gênero e orientações sexuais.

Aplicamos um processo de seleção justo e transparente que considera as competências e habilidades das pessoas candidatas. Todas as candidaturas serão tratadas com estrita



Fundação Amazônia Sustentável
Rua Álvaro Braga, 351, 69055-660, Manaus (AM), Brasil
+55 92 4009 8900 fas-amazonia.org

confidencialidade.

Na FAS, nós também abordamos a ética sob o foco de padrões de conduta decorrente de nossos princípios e valores. Leia na íntegra o nosso [código de conduta, ética e vida sustentável](#).

DÚVIDAS

As propostas devem ser encaminhadas para o nosso time de compras, pelo e-mail:
compra@fas-amazonia.org.

Manaus, 11 de fevereiro de 2025.

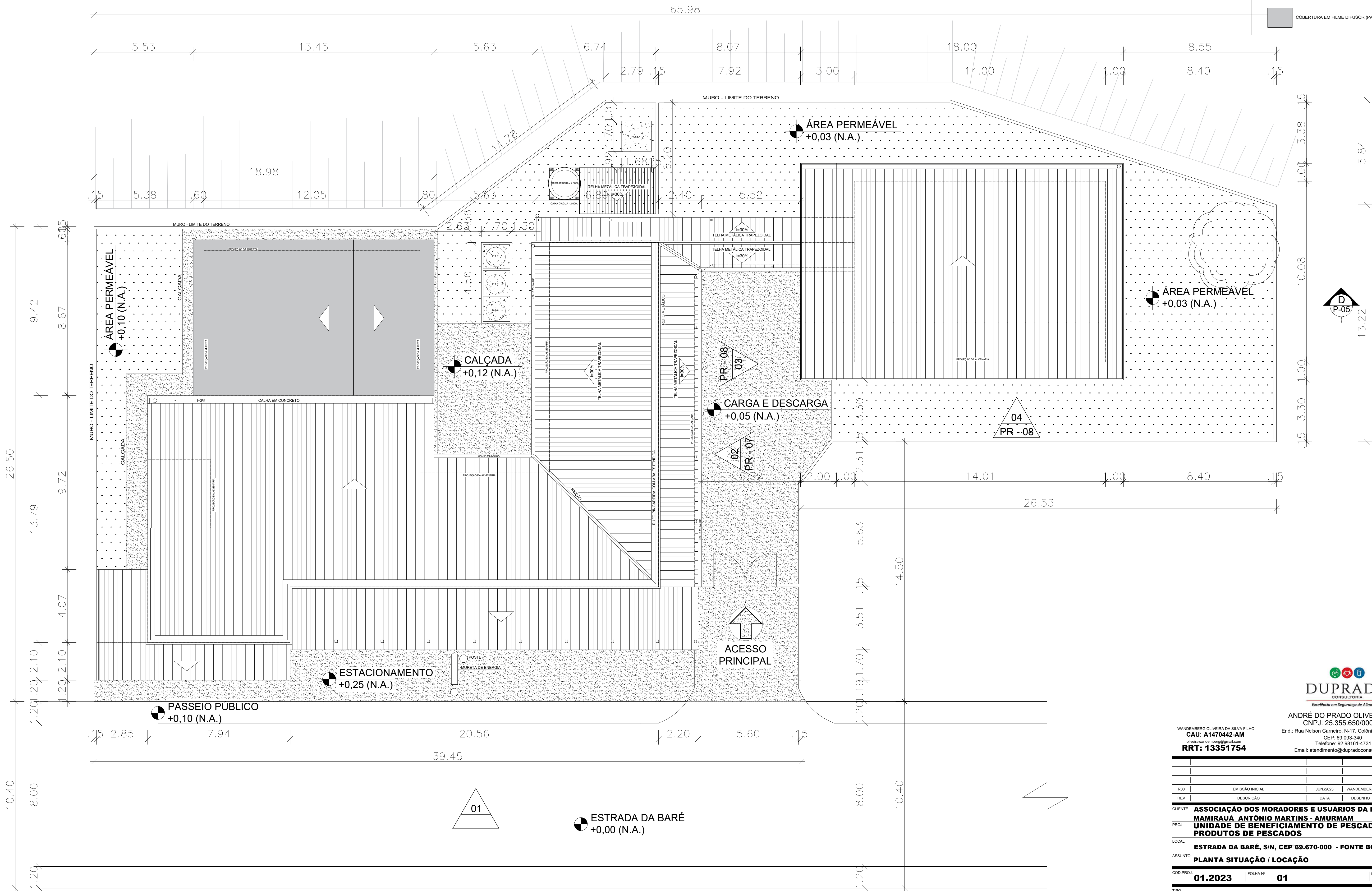

LEGENDA COBERTURA

COBERTURA EXISTENTE

COBERTURA EM FILME DIFUSOR (PARA ESTUFA)

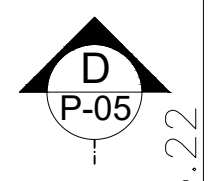

DUPRADO
CONSULTORIA
Excelência em Segurança de Alimentos

ANDRÉ DO PRADO OLIVEIRA - ME
CNPJ: 25.355.650/0001-80

End.: Rua Nelson Carneiro, N-17, Colônia Santo Antônio
CEP: 69.093-340
Telefone: 92 98161-4731
Email: atendimento@dupradoconsultoria.com

R00	EMIÇÃO INICIAL	JUN/2023	WANDEMBERG	APPROVAÇÃO
REV	DESCRIÇÃO	DATA	DESENHO	APPROVAÇÃO
CLIENTE	ASSOCIAÇÃO DOS MORADORES E USUÁRIOS DA RD SM MAMIRAUÁ ANTÔNIO MARTINS - AMURMAM			
PROJ	UNIDADE DE BENEFICIAMENTO DE PESCADOS E PRODUTOS DE PESCADOS			
LOCAL	ESTRADA DA BARÉ, S/N, CEP 69.670-000 - FONTE BOA - AM.			
ASSUNTO	PLANTA SITUAÇÃO / LOCAÇÃO			
COD PROJ	01.2023	FOLHA Nº	01	REV. R00
TIPO	ARQUITETURA			
DES	ESC	1/100	DATA	JUN/2023
ÁREA	885,02m²	MEDIDAS EM METROS		

AUTOR DO PROJETO / RESP. TÉCNICO: WANDEMBERG OLIVEIRA DA SILVA FILHO
PROPRIETÁRIO / PROCURADOR: [Signature]

gov.br

Documento assinado digitalmente
WANDEMBERG OLIVEIRA DA SILVA FILHO
Data: 02/06/2023 17:05:18 (GMT-03:00)
Verifique em: https://validar.rli.gov.br/

01 PR-01 SITUAÇÃO / LOCAÇÃO
ESCALA 1:100

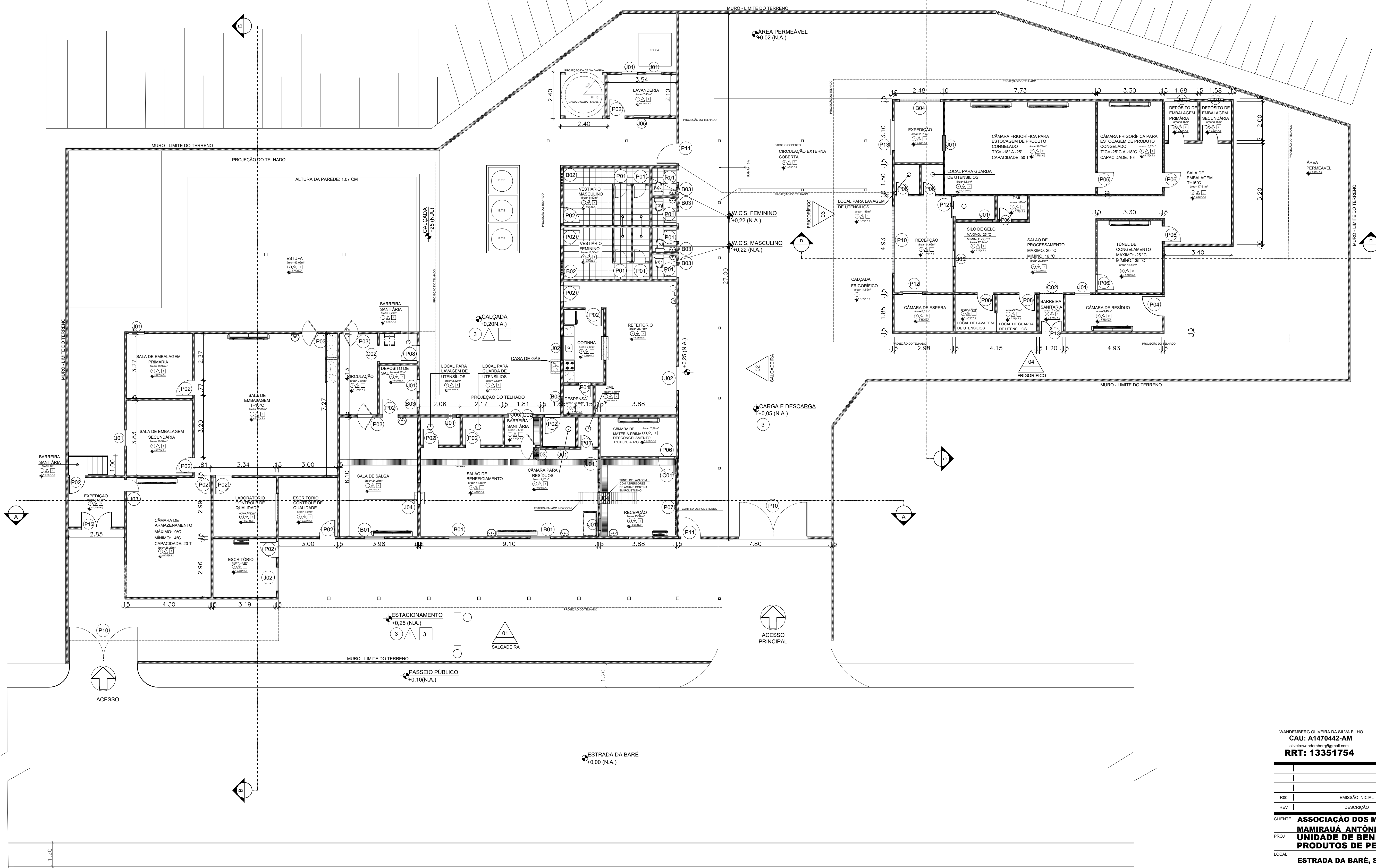

QUANTIDADE E ESPECIFICAÇÃO (MATERIAIS)			
COD.	QUANTIDADE	ESPECIFICAÇÃO	UNIDADE
001	1.000	1.000	1.000
002	1.000	1.000	1.000
003	1.000	1.000	1.000
004	1.000	1.000	1.000
005	1.000	1.000	1.000
006	1.000	1.000	1.000
007	1.000	1.000	1.000
008	1.000	1.000	1.000
009	1.000	1.000	1.000
010	1.000	1.000	1.000
011	1.000	1.000	1.000
012	1.000	1.000	1.000
013	1.000	1.000	1.000
014	1.000	1.000	1.000
015	1.000	1.000	1.000
016	1.000	1.000	1.000
017	1.000	1.000	1.000
018	1.000	1.000	1.000
019	1.000	1.000	1.000
020	1.000	1.000	1.000
021	1.000	1.000	1.000
022	1.000	1.000	1.000
023	1.000	1.000	1.000
024	1.000	1.000	1.000
025	1.000	1.000	1.000
026	1.000	1.000	1.000
027	1.000	1.000	1.000
028	1.000	1.000	1.000
029	1.000	1.000	1.000
030	1.000	1.000	1.000
031	1.000	1.000	1.000
032	1.000	1.000	1.000
033	1.000	1.000	1.000
034	1.000	1.000	1.000
035	1.000	1.000	1.000
036	1.000	1.000	1.000
037	1.000	1.000	1.000
038	1.000	1.000	1.000
039	1.000	1.000	1.000
040	1.000	1.000	1.000
041	1.000	1.000	1.000
042	1.000	1.000	1.000
043	1.000	1.000	1.000
044	1.000	1.000	1.000
045	1.000	1.000	1.000
046	1.000	1.000	1.000
047	1.000	1.000	1.000
048	1.000	1.000	1.000
049	1.000	1.000	1.000
050	1.000	1.000	1.000
051	1.000	1.000	1.000
052	1.000	1.000	1.000
053	1.000	1.000	1.000
054	1.000	1.000	1.000
055	1.000	1.000	1.000
056	1.000	1.000	1.000
057	1.000	1.000	1.000
058	1.000	1.000	1.000
059	1.000	1.000	1.000
060	1.000	1.000	1.000
061	1.000	1.000	1.000
062	1.000	1.000	1.000
063	1.000	1.000	1.000
064	1.000	1.000	1.000
065	1.000	1.000	1.000
066	1.000	1.000	1.000
067	1.000	1.000	1.000
068	1.000	1.000	1.000
069	1.000	1.000	1.000
070	1.000	1.000	1.000
071	1.000	1.000	1.000
072	1.000	1.000	1.000
073	1.000	1.000	1.000
074	1.000	1.000	1.000
075	1.000	1.000	1.000
076	1.000	1.000	1.000
077	1.000	1.000	1.000
078	1.000	1.000	1.000
079	1.000	1.000	1.000
080	1.000	1.000	1.000
081	1.000	1.000	1.000
082	1.000	1.000	1.000
083	1.000	1.000	1.000
084	1.000	1.000	1.000
085	1.000	1.000	1.000
086	1.000	1.000	1.000
087	1.000	1.000	1.000
088	1.000	1.000	1.000
089	1.000	1.000	1.000
090	1.000	1.000	1.000
091	1.000	1.000	1.000
092	1.000	1.000	1.000
093	1.000	1.000	1.000
094	1.000	1.000	1.000
095	1.000	1.000	1.000
096	1.000	1.000	1.000
097	1.000	1.000	1.000
098	1.000	1.000	1.000
099	1.000	1.000	1.000
100	1.000	1.000	1.000

DESCRIÇÃO	TOTAL (m2)
ÁREA DO TERRENO	1.609,98m²
ÁREA DE CONSTRUÇÃO	885,02m²
ÁREA PERMEÁVEL	427,93 m²

DESCRIÇÃO	TOTAL (m2)
ÁREA DO TERRENO	1.609,98m²
ÁREA DE CONSTRUÇÃO	885,02m²
ÁREA PERMEÁVEL	427,93 m²

DESCRIÇÃO	TOTAL (m2)
ÁREA DO TERRENO	1.609,98m²
ÁREA DE CONSTRUÇÃO	885,02m²
ÁREA PERMEÁVEL	427,93 m²

DESCRIÇÃO	TOTAL (m2)
ÁREA DO TERRENO	1.609,98m²
ÁREA DE CONSTRUÇÃO	885,02m²
ÁREA PERMEÁVEL	427,93 m²

DESCRIÇÃO	TOTAL (m2)
ÁREA DO TERRENO	1.609,98m²
ÁREA DE CONSTRUÇÃO	885,02m²
ÁREA PERMEÁVEL	427,93 m²

DESCRIÇÃO	TOTAL (m2)
ÁREA DO TERRENO	1.609,98m²
ÁREA DE CONSTRUÇÃO	885,02m²
ÁREA PERMEÁVEL	427,93 m²

DESCRIÇÃO	TOTAL (m2)
ÁREA DO TERRENO	1.609,98m²
ÁREA DE CONSTRUÇÃO	885,02m²
ÁREA PERMEÁVEL	427,93 m²

DESCRIÇÃO	TOTAL (m2)
ÁREA DO TERRENO	1.609,98m²
ÁREA DE CONSTRUÇÃO	885,02m²
ÁREA PERMEÁVEL	427,93 m²

DESCRIÇÃO	TOTAL (m2)
ÁREA DO TERRENO	1.609,98m²
ÁREA DE CONSTRUÇÃO	885,02m²
ÁREA PERMEÁVEL	427,93 m²

DESCRIÇÃO	TOTAL (m2)
ÁREA DO TERRENO	1.609,98m²
ÁREA DE CONSTRUÇÃO	885,02m²
ÁREA PERMEÁVEL	427,93 m²

DESCRIÇÃO	TOTAL (m2)
ÁREA DO TERRENO	1.609,98m²
ÁREA DE CONSTRUÇÃO	885,02m²
ÁREA PERMEÁVEL	427,93 m²

DESCRIÇÃO	TOTAL (m2)
ÁREA DO TERRENO	1.609,98m²
ÁREA DE CONSTRUÇÃO	885,02m²
ÁREA PERMEÁVEL	427,93 m²

01 PLANTA BAIXA
PR-01 ESCALA 1:100

DUPRADO
CONSULTORIA
Excelência em Segurança de Alimentos

ANDRÉ DO PRADO OLIVEIRA - ME
CNPJ: 25.355.650/0001-80
End.: Rua Nelson Carneiro, N-17, Colônia Santo Antônio
CEP: 69.093-340
Telefone: 92 98161-4731
Email: atendimento@dupradoconsultoria.com

WANDERBERG OLIVEIRA DA SILVA FILHO
CAU: A1470442-AM
oliveirawanderberg@gmail.com
RRT: 13351754

R00	EMIÇÃO INICIAL	JUN/2023	WANDERBERG
REV	DESCRIÇÃO	DATA	DESENHO

CLIENTE **ASSOCIAÇÃO DOS MORADORES E USUÁRIOS DA RDSM**
PROJ **MAMIRAUÁ ANTÔNIO MARTINS - AMURMAM**
LOCAL **UNIDADE DE BENEFICIAMENTO DE PESCADOS E PRODUTOS DE PESCADOS**
LOCAL **ESTRADA DA BARÉ, S/N, CEP: 69.670-000 - FONTE BOA - AM.**
ASSUNTO **PLANTA BAIXA**

COD PROJ	02.2023	FOLHA Nº	02	REV.	R00
----------	---------	----------	----	------	-----

TIPO **ARQUITETURA**

DES	ESC	1/100	DATA	JUN/2023	FASE	PROJETO LEGAL
-----	-----	-------	------	----------	------	---------------

ÁREA	885,02m²	MEDIDAS EM METROS
------	----------	--------------------------

AUTOR DO PROJETO / RESP. TÉCNICO
WANDERBERG OLIVEIRA DA SILVA FILHO
Data: 02/06/2023 17:29:53 1.0300
Verifique em: <https://validar.nif.gov.br/>

PROPRIETÁRIO / PROCURADOR

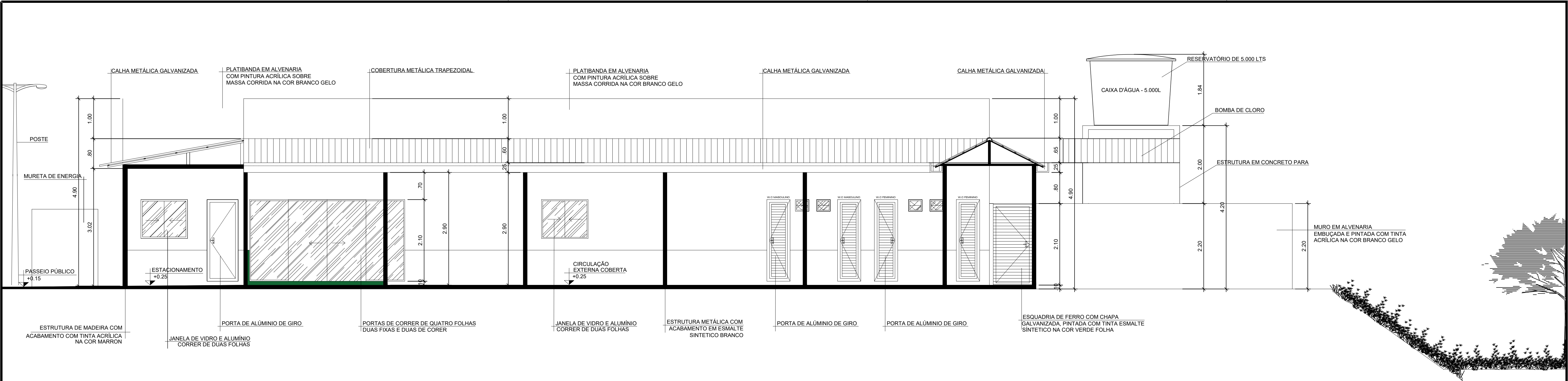

01
PR-01

FACHADAS 01

ESCALA 1:50

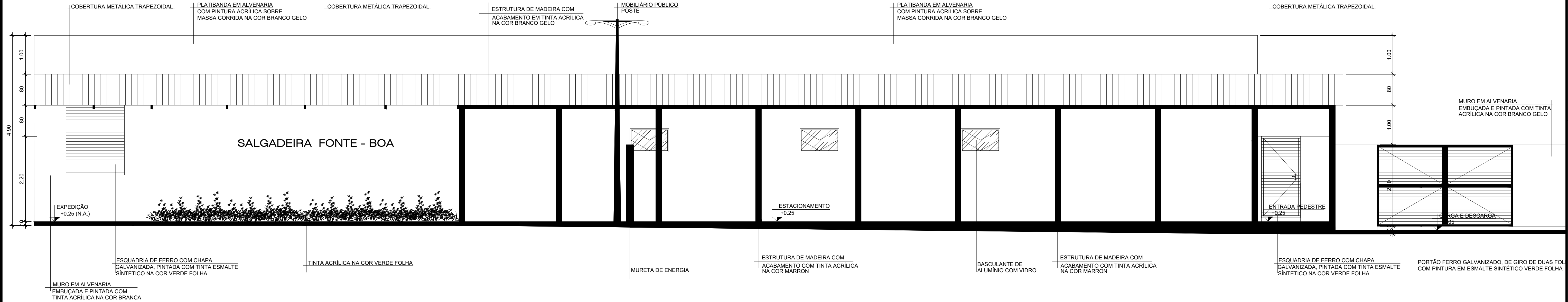

02
PR-02

FACHADAS 02

ESCALA 1:50

DUPRADO
CONSULTORIA
Excelência em Segurança de Alimentos

ANDRÉ DO PRADO OLIVEIRA - ME
CNPJ: 25.355.650/0001-80

End.: Rua Nelson Carneiro, N-17, Colônia Santo Antônio
CEP: 69.093-340
Telefone: 92 98161-4731
Email: atendimento@dupradoconsultoria.com

WANDERBERG OLIVEIRA DA SILVA FILHO
CAU: A1470442-AM
oliveirawanderberg@gmail.com
RRT: 13351754

REV	DESCRIÇÃO	DATA	DESENHO	APROVAÇÃO
R00	EMISSION INICIAL	JUN/2023	WANDERBERG	

CLIENTE

ASSOCIAÇÃO DOS MORADORES E USUÁRIOS DA RD SM

MAMIRAUÁ ANTÔNIO MARTINS - AMURMAM

UNIDADE DE BENEFICIAMENTO DE PESCADOS E PRODUTOS DE PESCADOS

LOCAL

ESTRADA DA BARÉ, S/N, CEP° 69.670-000 - FONTE BOA - AM.

ASSUNTO

FACHADAS 01 E 02

COD PROJ	03.2023	FOLHA Nº	03	REV.	R00
----------	---------	----------	----	------	-----

TIPO

ARQUITETURA

DES	ESC	1/50	DATA	JUN/2023	FASE	PROJETO LEGAL
-----	-----	------	------	----------	------	---------------

ÁREA

885,02m²

MEDIDAS EM METROS

AUTOR DO PROJETO / RESP. TÉCNICO

PROPRIETÁRIO / PROCURADOR

gobv

Documento assinado digitalmente
WANDERBERG OLIVEIRA DA SILVA FILHO
Data: 02/06/2023 17:05:13 -0100
Verifique em: https://validar.br.gov.br/

FORMATO A0: 841 x 1189mm

DIREITOS AUTORAIS RESERVADOS CONFORME LEI Nº. 9.160 DE 19/02/1973

FORMATO A0: 841 x 1189mm

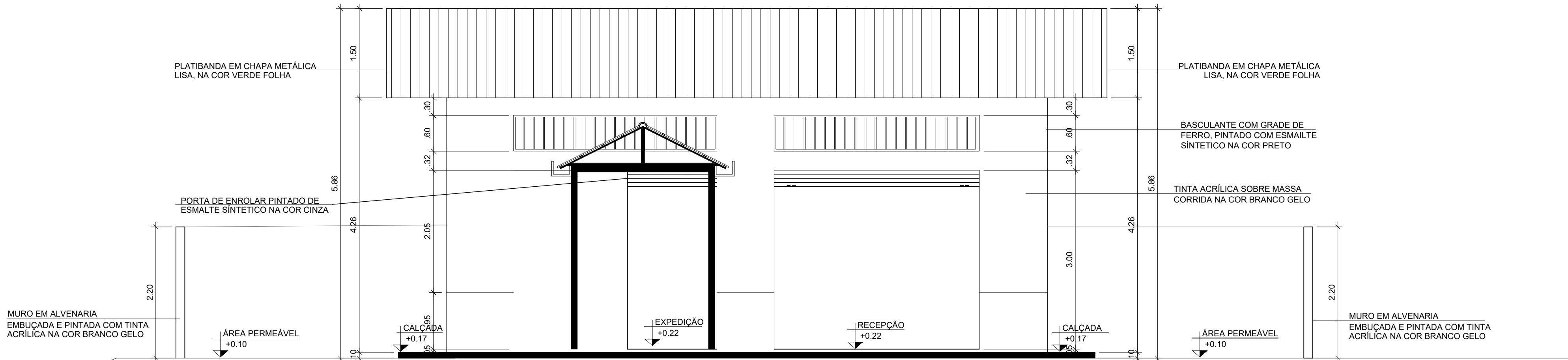
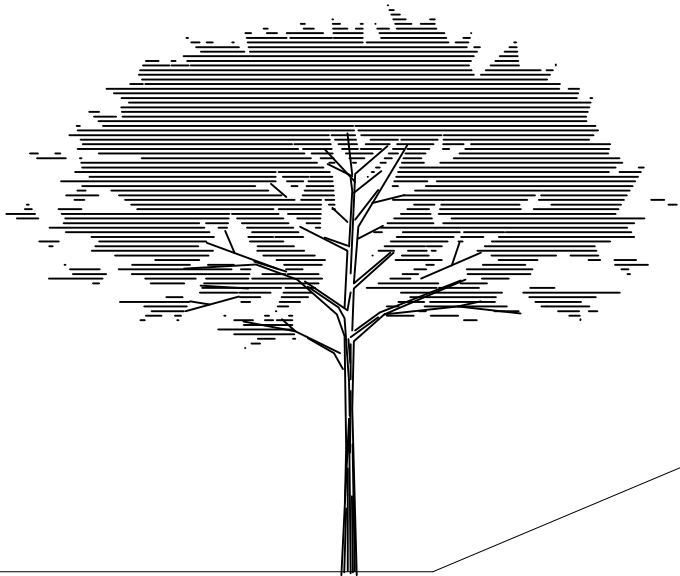

01 **FACHADAS 03**
PR-01 ESCALA 1:50

PROJEÇÃO DA SALGADEIRA

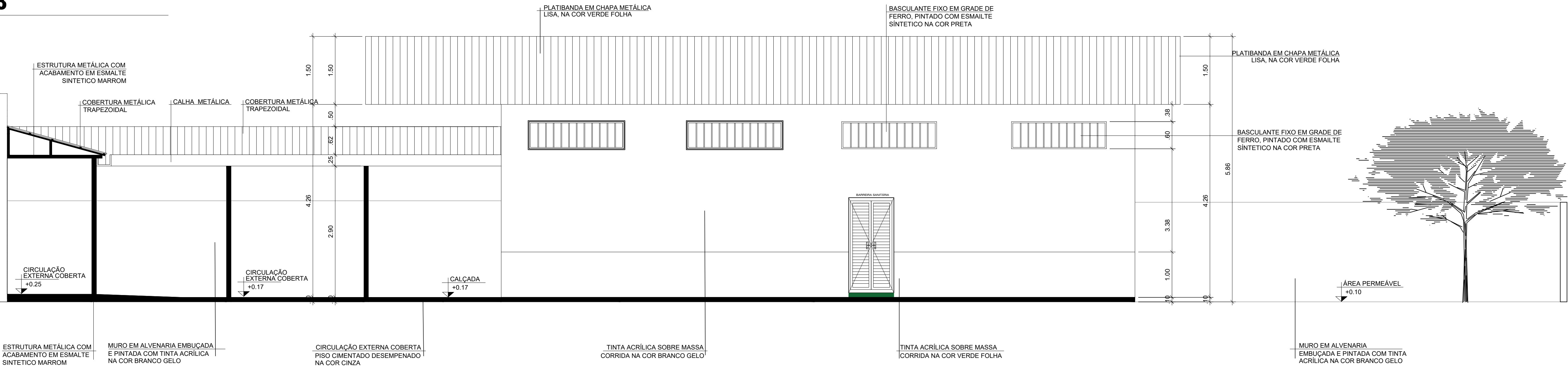

02 **FACHADAS 04**
PR-02 ESCALA 1:50



ANDRÉ DO PRADO OLIVEIRA - ME
CNPJ: 25.355.650/0001-80

WANDERBERG OLIVEIRA DA SILVA FILHO
CAU: A1470442-AM
oliveirawanderberg@gmail.com
RRT: 13351754

End.: Rua Nelson Carneiro, N-17, Colônia Santo Antônio
CEP: 69.093-340
Telefone: 92 98161-4731
Email: atendimento@dupradoconsultoria.com

R00	EMIÇÃO INICIAL	JUN/2023	WANDERBERG	REV.
REV	DESCRIÇÃO	DATA	DESENHO	APROVAÇÃO

CLIENTE **ASSOCIAÇÃO DOS MORADORES E USUÁRIOS DA RDSM**
PROJ **MAMIRAUÁ ANTÔNIO MARTINS - AMURMAM**
LOCAL **UNIDADE DE BENEFICIAMENTO DE PESCADOS E PRODUTOS DE PESCADOS**
ASSUNTO **ESTRADA DA BARÉ, S/N, CEP°69.670-000 - FONTE BOA - AM.**
ASSUNTO **FACHADAS 03 E 04**

COD PROJ **04.2023** | FOLHA Nº **04** | REV. **R00**

TIPO **ARQUITETURA**
DES. | ESC. 1/50 | DATA JUN./2023 | FASE PROJETO LEGAL
ÁREA 885,02m² | **MEDIDAS EM METROS**

AUTOR DO PROJETO / RESP. TÉCNICO PROPRIETÁRIO / PROCURADOR
WANDERBERG OLIVEIRA DA SILVA FILHO
Data: 02/06/2023 17:55:03-0300
Verifique em <https://validar.br.gov.br/>



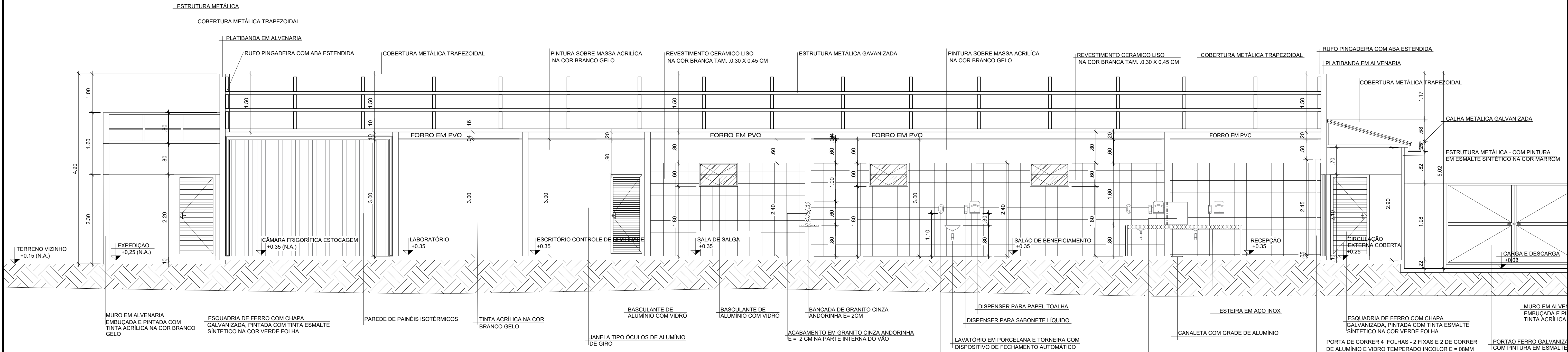

01 **CORTE AA**
PR-01 ESCALA 1:50

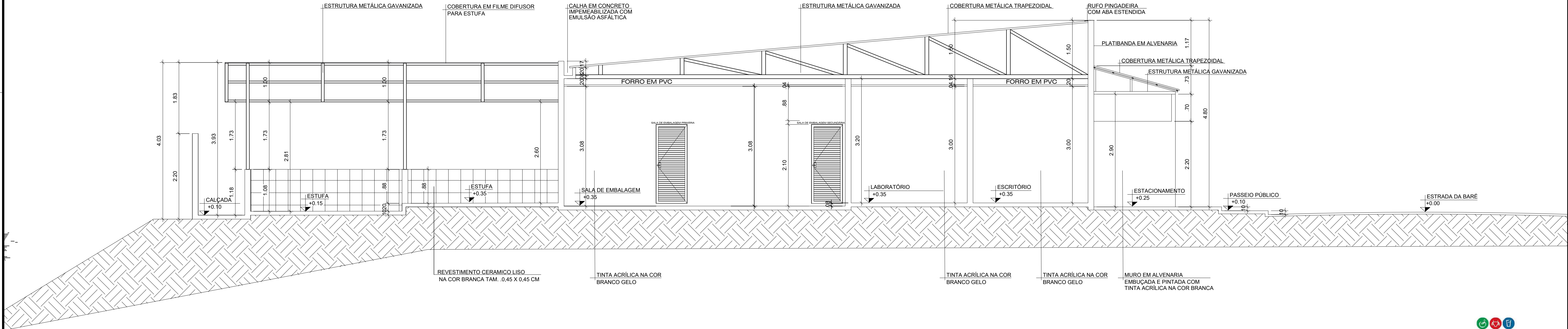

02 **CORTE BB**
PR-02 ESCALA 1:50



DUPRADO
CONSULTORIA
Excelência em Segurança de Alimentos

ANDRÉ DO PRADO OLIVEIRA - ME
CNPJ: 25.355.650/0001-80
End.: Rua Nelson Carneiro, N-17, Colônia Santo Antônio
CEP: 69.093-340
Telefone: 92 98161-4731
Email: atendimento@dupradoconsultoria.com

WANDERBERG OLIVEIRA DA SILVA FILHO
CAU: A1470442-AM
oliveirawanderberg@gmail.com
RRT: 13351754

R00	EMIÇÃO INICIAL	JUN/2023	WANDERBERG
REV	DESCRIÇÃO	DATA	DESENHO
CLIENTE	ASSOCIAÇÃO DOS MORADORES E USUÁRIOS DA RD SM		
PROJ	MAMIRAUÁ ANTÔNIO MARTINS - AMURMAM		
LOCAL	UNIDADE DE BENEFICIAMENTO DE PESCADOS E PRODUTOS DE PESCADOS		
ASSUNTO	ESTRADA DA BARÉ, S/N, CEP° 69.670-000 - FONTE BOA - AM.		
COD PROJ	05.2023	FOLHA Nº	05
TIPO	ARQUITETURA		
DES	ESC	1/50	DATA
ÁREA	885,02m²		
AUTOR DO PROJETO / RESP. TÉCNICO		PROPRIETÁRIO / PROCURADOR	
WANDERBERG OLIVEIRA DA SILVA FILHO Data: 02/06/2023 11:55:12-0100 Verifique em: https://validar.tr.gov.br/			

gouv

Documento assinado digitalmente
WANDERBERG OLIVEIRA DA SILVA FILHO
Data: 02/06/2023 11:55:12-0100
Verifique em: https://validar.tr.gov.br/

FORMATO A0: 841 x 1189mm

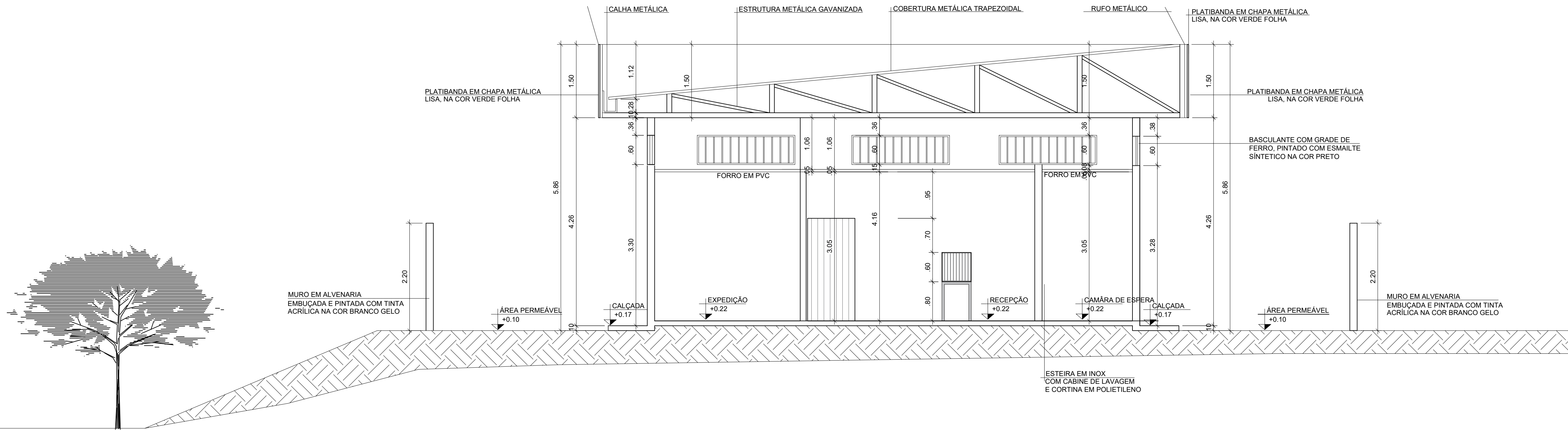

01 **CORTE CC**
PR-01 ESCALA 1:50

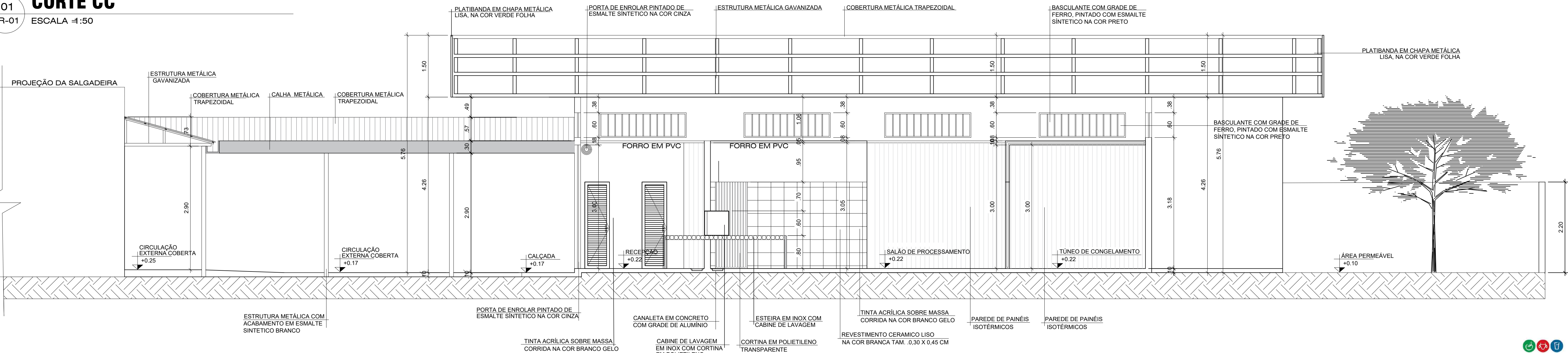

02 **CORTE DD**
PR-02 ESCALA 1:50

DUPRADO
CONSULTORIA
Excelência em Segurança de Alimentos

ANDRÉ DO PRADO OLIVEIRA - ME
CNPJ: 25.355.650/0001-80
End.: Rua Nelson Carneiro, N-17, Colônia Santo Antônio
CEP: 69.093-340
Telefone: 92 98161-4731
Email: atendimento@dupradoconsultoria.com

WANDEMBERG OLIVEIRA DA SILVA FILHO
CAU: A1470442-AM
oliveirawandemberg@gmail.com
RRT: 13351754

R00	EMISSÃO INICIAL	JUN/2023	WANDEMBERG	
REV	DESCRIÇÃO	DATA	DESENHO	APROVAÇÃO
CLIENTE	ASSOCIAÇÃO DOS MORADORES E USUÁRIOS DA RD SM MAMIRAUÁ ANTÔNIO MARTINS - AMURMAM UNIDADE DE BENEFICIAMENTO DE PESCADOS E PRODUTOS DE PESCADOS			
PROJ				
LOCAL	ESTRADA DA BARÉ, S/N, CEP° 69.670-000 - FONTE BOA - AM.			
ASSUNTO	CORTES C-C E D-D			
COD PROJ	06.2023	FOLHA Nº	06	REV. R00
TIPO	ARQUITETURA			
DES	ESC	1/50	DATA	JUN/2023
ÁREA	885,02m²	MEDIDAS EM METROS		
AUTOR DO PROJETO / RESP. TÉCNICO		PROPRIETÁRIO / PROCURADOR		
WANDEMBERG OLIVEIRA DA SILVA FILHO Data: 02/06/2023 17:13:14 0100 Verifique em: https://validar.tri.gov.br/		m. Prado		

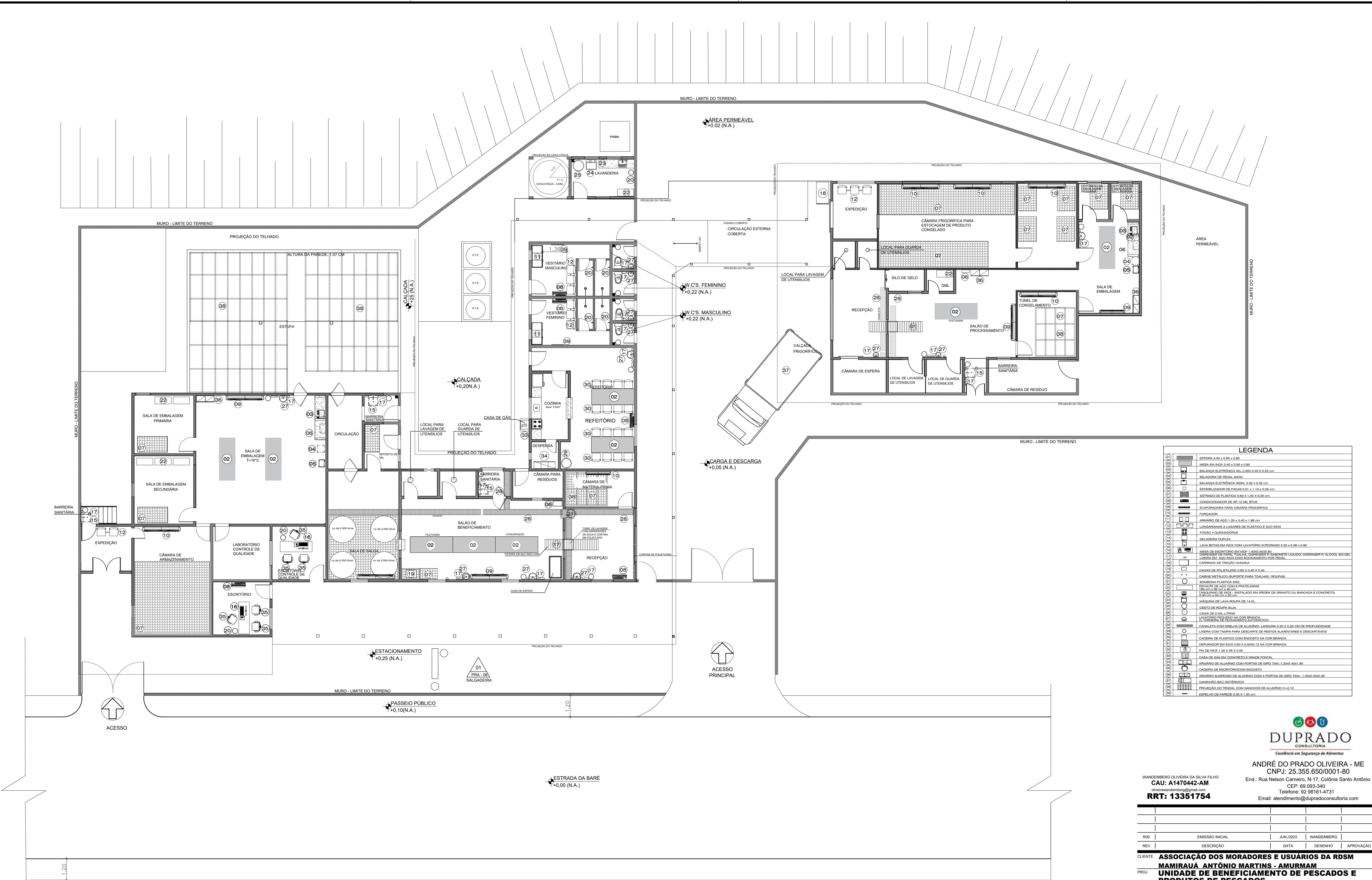

01 PR-01 **PLANTA BAIXA - EQUIPAMENTO**
ESCALA 1:50

LEGENDA	
01	ESTERNA 3.00 x 0.50 x 0.80
02	MESA EM INOX 2.40 x 0.90 x 0.80
03	BALANÇA ELÉTRONICA 50K 0.90 x 0.60 x 0.33 cm
04	SELADEIRA DE PEDA 40CM
05	BALANÇA ELÉTRONICA 300K 0.30 x 0.42 cm
06	ESTERILIZADOR DE FASCAS 0.51 x 1.10 x 0.35 cm
07	ESTRADO DE PLÁSTICO 0.80 x 1.20 x 0.35 cm
08	CONDICIONADOR DE AR 12 MIL BTUS
09	EVAPORADORA PARA CÂMARA FRIGORÍFICA
10	FORÇADOR
11	ARMÁRIO DE AÇO 1.20 x 0.40 x 1.80 cm
12	CONDICIONADOR 3 LUMENS DE PLÁSTICO E AÇO INOX
13	FOFÃO + QUEIMADOR
14	SELADEIRA DUPLEX
15	LAVA-BOTAS EM INOX COM LAVADOR INTEGRADO 0.92 x 0.58 x 0.90
16	DISPENSER DE VAPOR POLIACIL DISPENSER P/ SABONETE LÍQUIDO DISPENSER W/ALCOOL EM GEL LIXEIRA EM AÇO INOX COM ACIONAMENTO POR PEDAL
17	GARRINHO DE TRACÇÃO HUMANA
18	CAIXAS DE POLIETILENO 0.80 x 0.40 x 0.40
19	GABINETE METÁLICO (BANCADA PARA TOALHAS / FOLHAS)
20	BOURBANA PLÁSTICA 300L
21	ESTANTE DE AÇO COM 6 PRATELEIRAS 0.80 x 0.40 x 0.40 cm
22	ARMÁRIO DE AÇO INOX 1.20 x 0.40 x 1.80 cm
23	MÁQUINA DE LAVA-BOTAS DE 14 KL
24	CRISTO DE SÓDIO BRANCO
25	CAIXA DE 2 MIL LITROS
26	LAVADORIQUINHO NA COR BRANCA
27	DISPENSER DE SABONETE AUTOMÁTICO
28	CANALETA COM GRELHA DE ALUMÍNIO LARGURA 0.30 x 0.20 CM DE PROFUNDIDADE
29	LIXEIRA COM TAMPÃO PARA DESCARTAR DE RESTOS ALIMENTARES E DESCARTÁVEIS
30	CADERNA DE PLÁSTICO COM ENCOSTO NA COR BRANCA
31	DEPURADOR EM INOX 0.60 x 0.90 x 1.20 NA COR BRANCA
32	PLA DE INOX 1.20 x 0.58 x 0.05
33	CASA DE GÁS EM CONCRETO E GRADE FONTEL
34	ARMÁRIO DE ALUMÍNIO COM PORTAS DE 600 TAM 1.20x0.40x1.80
35	CADERNA DE ESPRITONCOOM ENCOSTO
36	ARMÁRIO SUSPENSO DE ALUMÍNIO COM 4 PORTAS DE 600 TAM 1.20x0.40x1.80
37	CAMINHÃO BAU ISOTERMICO
38	PROJEÇÃO DO TENDAL COM GANCHOS DE ALUMÍNIO H=2.10
39	ESPALHO DE PAREDE 0.80 x 1.50 cm

DUPRADO
CONSULTORIA
Excelência em Segurança de Alimentos

WANDERBERG OLIVEIRA DA SILVA FILHO
CAU: A1470442-AM
oliveirawanderberg@gmail.com
RR: 13351754

ANDRÉ DO PRADO OLIVEIRA - ME
CNPJ: 25.355.650/0001-80
End.: Rua Nelson Carneiro, N-17, Colônia Santo Antônio
CEP: 69.093-340
Telephone: 92 98161-4731
Email: atendimento@dupradoconsultoria.com

R00	EMIÇÃO INICIAL	JUN/2023	WANDERBERG	
REV	DESCRIÇÃO	DATA	DESENHO	APROVAÇÃO
CLIENTE ASSOCIAÇÃO DOS MORADORES E USUÁRIOS DA RD5M				
PROJ MAMIRAUÁ ANTÔNIO MARTINS - AMURMAM				
LOCAL UNIDADE DE BENEFICIAMENTO DE PESCADOS E PRODUTOS DE PESCADOS				
ASSUNTO ESTRADA DA BARÉ, S/N, CEP°69.670-000 - FONTE BOA - AM.				
ASSUNTO PLANTA BAIXA DE EQUIPAMENTOS				
COD PROJ	07.2023	FOLHA Nº	07	REV. R00
TIPO PLANTA BAIXA - EQUIPAMENTOS				
DES	WANDERBERG	ESC	1/100	DATA JUN/2023 FASE PROJETO LEGAL
ÁREA	885.02m²	MEDIDAS EM METROS		
AUTOR DO PROJETO / RESP. TÉCNICO		PROPRIETÁRIO / PROCURADOR		
WANDERBERG OLIVEIRA DA SILVA FILHO		André do Prado Oliveira		
Data: 02/06/2023 17:11:14-0:00				
Verifique em: https://validar.br.gov.br/				

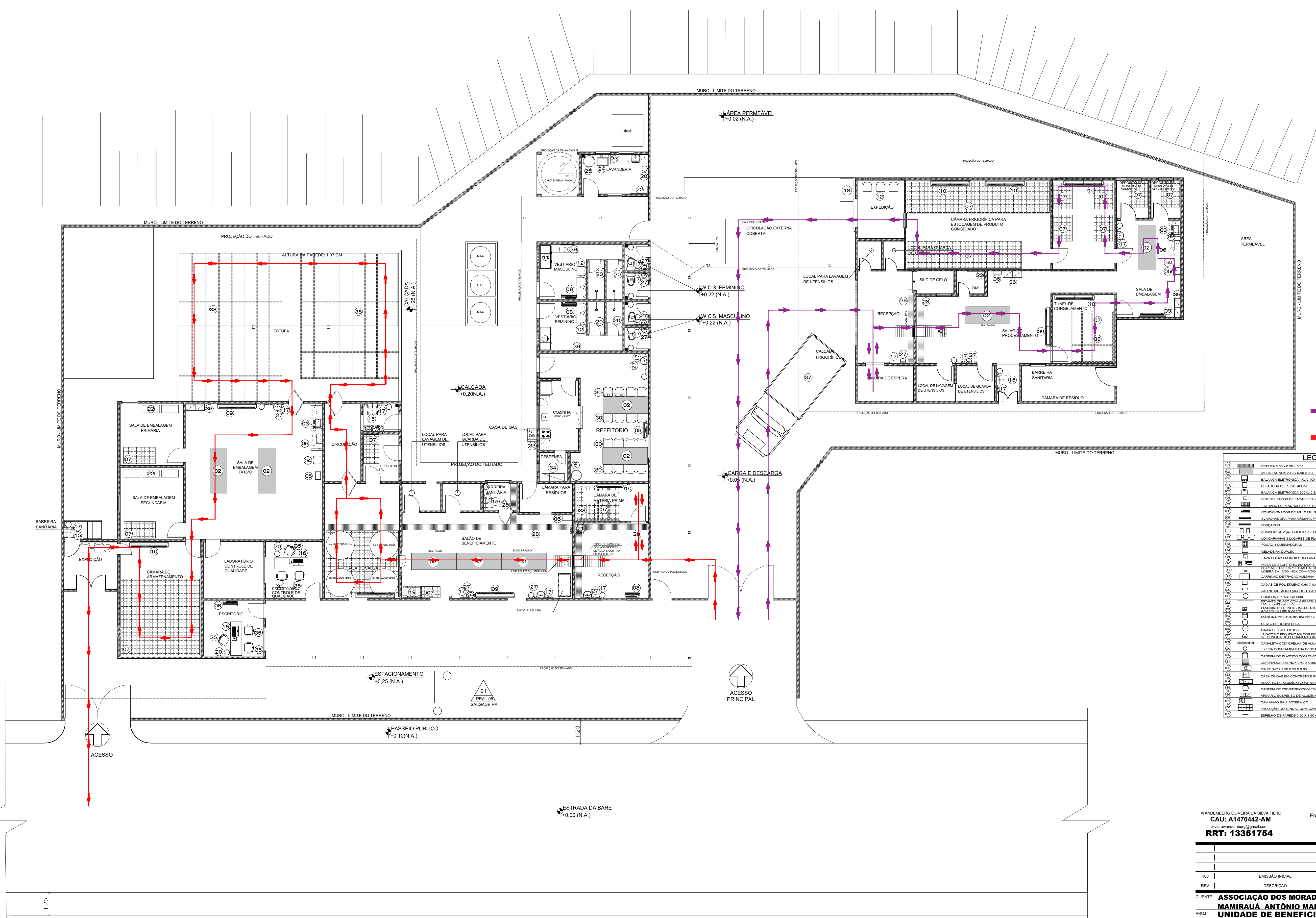

LEGENDA FLUXO DE PRODUTO:
*PEIXE CONGELADO EVICERADO
*PEIXE CONGELADO FILÉ (MANTA)
*FILE EM PEDACOS SEM PELE
*PEIXE SALGADO SECO

LEGENDA	
01	ESTRELA 3.30 x 0.20 x 0.80
02	MESA EM INOX 2.00 x 0.80 x 0.80
03	BALANÇA ELÉTRONICA 400g, 0.40x 0.40 x 0.23 cm
04	SEALADORA DE PÉDIA 40CM
05	BALANÇA ELÉTRONICA 3000g, 0.30 x 0.42 cm
06	ESTERILIZADOR DE PÁSSA 0.81 x 1.10 x 0.25 cm
07	ESTRADO DE PLÁSTICO 0.80 x 1.00 x 0.20 cm
08	CONDICIONADOR DE AR 12 MIL BTUS
09	EVAPORADORA PARA CÂMARA FRIGORÍFICA
10	FORÇADOR
11	ARMÁRIO DE AÇO 1.25 x 0.40 x 1.95 cm
12	LONGARINAS 3 LUXARES DE PLÁSTICO E AÇO INOX
13	FOGO 4 QUEIMADORAS
14	GELADERIA DUPLEX
15	LAVAS NOTAS EM INOX COM LAVADORIO INTEGRADO 0.82 x 0.88 x 0.90
16	MESA DE ESCRITÓRIO EM MDF 1.40x 0.80x 0.80
17	DISPENSER DE PÁSSA, TOALHA, DISPENSER Y SABONETE LÍQUIDO, DISPENSER Y ALCOOL EM GEL, LIXEIRA EM AÇO INOX COM ARMADILHAMENTO POR PÉDIA
18	CARRINHO DE TRACÇÃO HUMANA
19	GAVAS DE POLIETILENO 0.80 x 0.40 x 0.40
20	CABINE METALIZADO BRANCO PARA TOALHAS /ROUPAS
21	BOMBONA PLÁSTICA 20L
22	ESTANTE DE AÇO COM 6 PRATELEIRAS
23	TUBO 1/2" x 0.80 cm x 0.20 cm
24	MAQUINA DE LAVA RECURPA DE 14 ML
25	MAQUINA DE LAVA RECURPA DE 14 ML
26	COFETE DE POLIPLAST 20L
27	CAIXA DE 2 MIL LITROS
28	MAQUINETA PORTATIL NA COR BRANCA
29	UTENSILIO PORTATIL NA COR BRANCA
30	GALINETA COM BIELLA DE ALUMINIO LARGURA 0.30 x 0.20 cm DE PROFUNDIDADE
31	LIXEIRA COM TAMPA PARA DISCOTE DE RESTOS ALIMENTARES E DISCARTAVES
32	CADERA DE PLÁSTICO COM ENCOSTO NA COR BRANCA
33	DEPURADOR EM INOX 0.60 x 0.50x 1.2 NA COR BRANCA
34	PIA DE INOX 1.20 x 0.50 x 0.05
35	CAMA DE SARA EM LAMPERE E GRATE CENTRAL
36	ARMÁRIO DE ALUMINIO COM PORTAS DE SORO TAM 1.20x 0.40x 1.90
37	CADERA DE ESCRITÓRIO COM ENCOSTO
38	ARMÁRIO SUSPENSO DE ALUMINIO COM 4 PORTAS DE SORO TAM 1.20x 0.40x 0.35
39	CAMINHÃO BAU ISOTERMICO
40	PROJEÇÃO DO TELHADO COM CANCHOS DE ALUMINIO H=2.10
41	ESPALDO DE PAREDE 0.80 x 1.90 cm

01
PR-01

FLUXO DE PRODUTO

ESCALA 1:50

DUPRADO
CONSULTORIA
Excelência em Segurança de Alimentos

ANDRÉ DO PRADO OLIVEIRA - ME
CNPJ: 25.355.650/0001-80
End.: Rua Nelson Carneiro, N-17, Colônia Santo Antônio
CEP: 69.093-340
Telefone: 92 98161-4731
Email: atendimento@dupradoconsultoria.com

WANDEMBERG OLIVEIRA DA SILVA FILHO
CAU: A170442-AM
oliveirawandemberg@gmail.com
RRT: 13351754

CLIENTE				ASSOCIAÇÃO DOS MORADORES E USUÁRIOS DA RD5M			
PROJ				MAMIRAUÁ ANTÔNIO MARTINS - AMURMAM			
LOCAL				UNIDADE DE BENEFICIAMENTO DE PESCADOS E PRODUTOS DE PESCADOS			
ASSUNTO				ESTRADA DA BARÉ, S/N, CEP° 69.670-000 - FONTE BOA - AM.			
COD PROJ				FLUXO DE PRODUTO: PEIXE CONGELADO EVICERADO, PEIXE CONGELADO FILE (MANTA), PEIXE SALGADO SECO E FILE EM PEDACOS SEM PELE			
TIPO				08.2023 08 R00			
REV				FLUXO DE PRODUÇÃO			
ÁREA				DES. WANDEMBERG ESC. 1/100 DATA JUN/2023 FASE PROJETO LEGAL			
AUTOR DO PROJETO / RESP. TÉCNICO				885.02m² MEDIDAS EM METROS			
PROPRIETÁRIO / PROCURADOR				AUTOR DO PROJETO / RESP. TÉCNICO			
WANDEMBERG OLIVEIRA DA SILVA FILHO				PROPRIETÁRIO / PROCURADOR			
Data: 02/08/2023 17:11:34 -0300				WANDEMBERG OLIVEIRA DA SILVA FILHO			
Verifique em https://validar.br.gov.br/				Data: 02/08/2023 17:11:34 -0300			
				Verifique em https://validar.br.gov.br/			

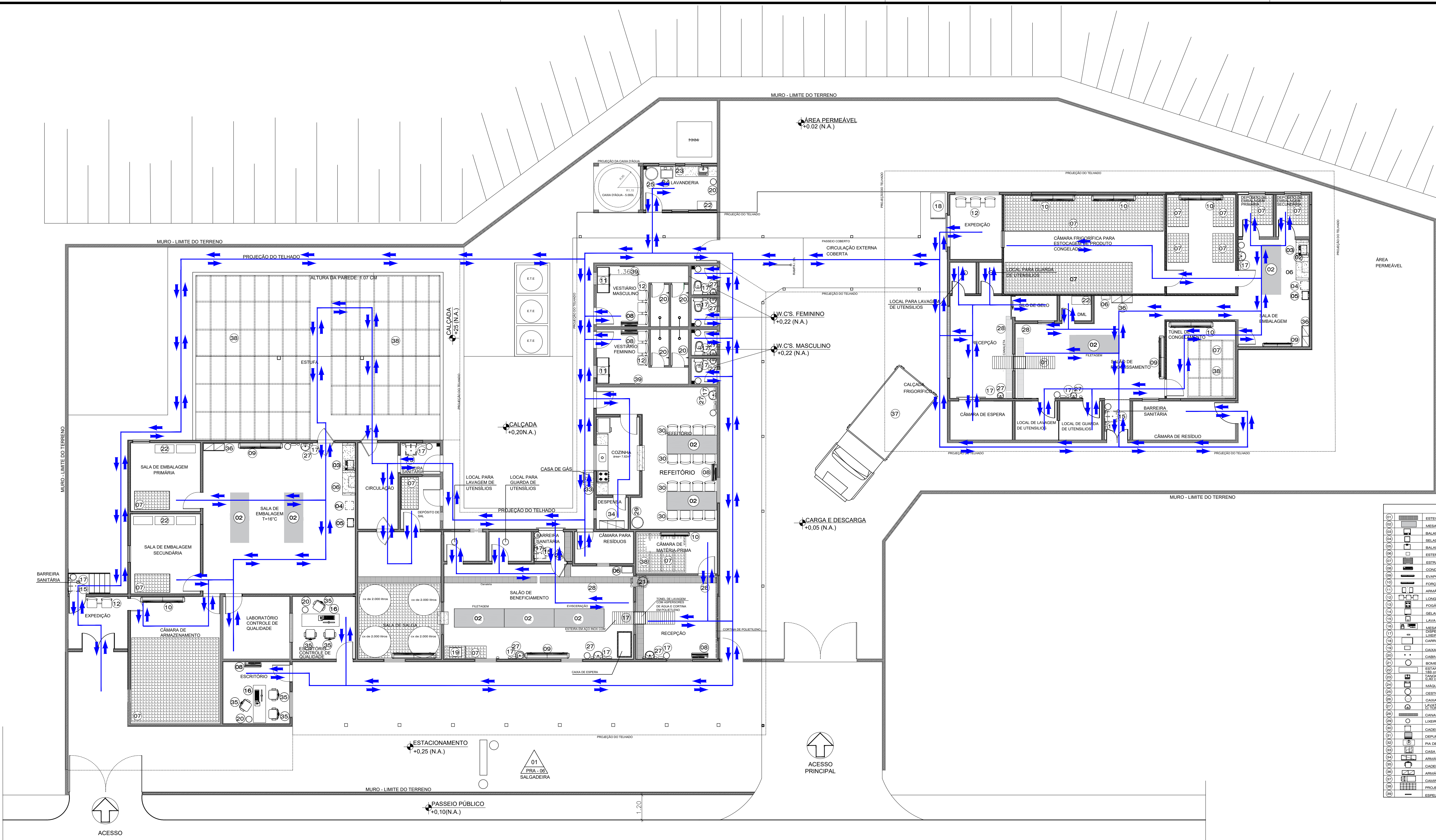

LEGENDA	
01	ESTERNA 3.00 x 0.90 x 0.80
02	MESA EM INOX 2.40 x 0.90 x 0.80
03	BALANÇA ELÉTRONICA 900,000, 0.90 x 0.40 x 0.33 cm
04	SELADEIRA DE PÉDAL 40CM
05	BALANÇA ELÉTRONICA 9000,000, 0.30 x 0.42 cm
06	ESTERILIZADOR DE FASCAS 0.51 x 1.10 x 0.35 cm
07	ESTRADO DE PLÁSTICO 0.80 x 1.20 x 0.35 cm
08	CONDICIONADOR DE AR 12 MILITROS
09	EVAPORADORA PARA CÂMARA FRIGORÍFICA
10	FORÇADOR
11	ARMÁRIO DE AÇO 1.25 x 0.40 x 1.98 cm
12	CONDICIONADOR 3 LUGARES DE PLÁSTICO E AÇO INOX
13	FOCO 4 QUEIMADORAS
14	GELADEIRA DUPLEX
15	LAVA-BOTAS EM INOX COM LAVATÓRIO INTEGRADO 0.52 x 0.58 x 0.50
16	MESA DE SERVIÇO EM INOX 1.40 x 0.90 x 0.80
17	DISPENSER DE VÁRIAS TIPOLOGIAS, DISPENSER P/ SABONETE LÍQUIDO, DISPENSER W/ALCOOL EM GEL, LIXEIRA EM AÇO INOX COM ADJUNTAMENTO POR PEDAL
18	GARRINHO DE TRACÇÃO HUMANA
19	CAIXAS DE POLIETILENO 0.80 x 0.40 x 0.40
20	GABINETE METÁLICO (SUPORTE PARA TOALHAS / PROPAIS)
21	BOUDINHA PLÁSTICA INOX
22	ESTANTE DE AÇO COM 6 PRATELEIRAS
23	RELOJO DE PAREDE EM INOX
24	MAQUINA DE LAVAR LOUÇA EM INOX
25	MAQUINA DE LAVAR LOUÇA DE 14 KL
26	CRISTO DE RESINA BRANCA
27	CAIXA DE 2 MIL LITROS
28	LAVATÓRIO P/COZINHA NA COR BRANCA
29	COZINHA DE BENEFICIAMENTO AUTOMÁTICO
30	CANALETA COM GRELHA DE ALUMÍNIO, LARGURA 0.30 x 0.30 CM DE PROFUNDIDADE
31	LIXEIRA COM TAMPAS PARA DESCARTE DE RESTOS ALIMENTARES E DESCARTÁVEIS
32	GABINETE DE PLÁSTICO COM ENCOSTO NA COR BRANCA
33	DEPURADOR EM INOX 0.60 x 0.50 x 0.50 12 NA COR BRANCA
34	PIA DE INOX 1.20 x 0.50 x 0.50
35	CASA DE GÁS EM CONCRETO E GRADE FONTEL
36	ARMÁRIO DE ALUMÍNIO COM PORTAS DE GIRO TAM: 1.20x0.40x1.90
37	GABINETE DE ESPRITOMOCION ENCOSTO
38	ARMÁRIO SUSPENSÃO DE ALUMÍNIO COM 4 PORTAS DE GIRO TAM: 1.20x0.40x0.35
39	GABINETE BAU ISOTERMICO
40	PROJEÇÃO DO TENDAL COM GANCHOS DE ALUMÍNIO H=2.10
41	ESPALHO DE PAREDE 0.80 x 1.50 cm

01 PR-01 **FLUXO DOS COLABORADORES** ESCALA 1:50



DUPRADO
CONSULTORIA
Excelência em Segurança de Alimentos

ANDRÉ DO PRADO OLIVEIRA - ME
CNPJ: 25.355.650/0001-80

WANDERBERG OLIVEIRA DA SILVA FILHO
CPF: 09.093-340
End.: Rua Nelson Carneiro, N-17, Colônia Santo Antônio
Telefone: 92 98161-4731
Email: atendimento@dupradoconsultoria.com

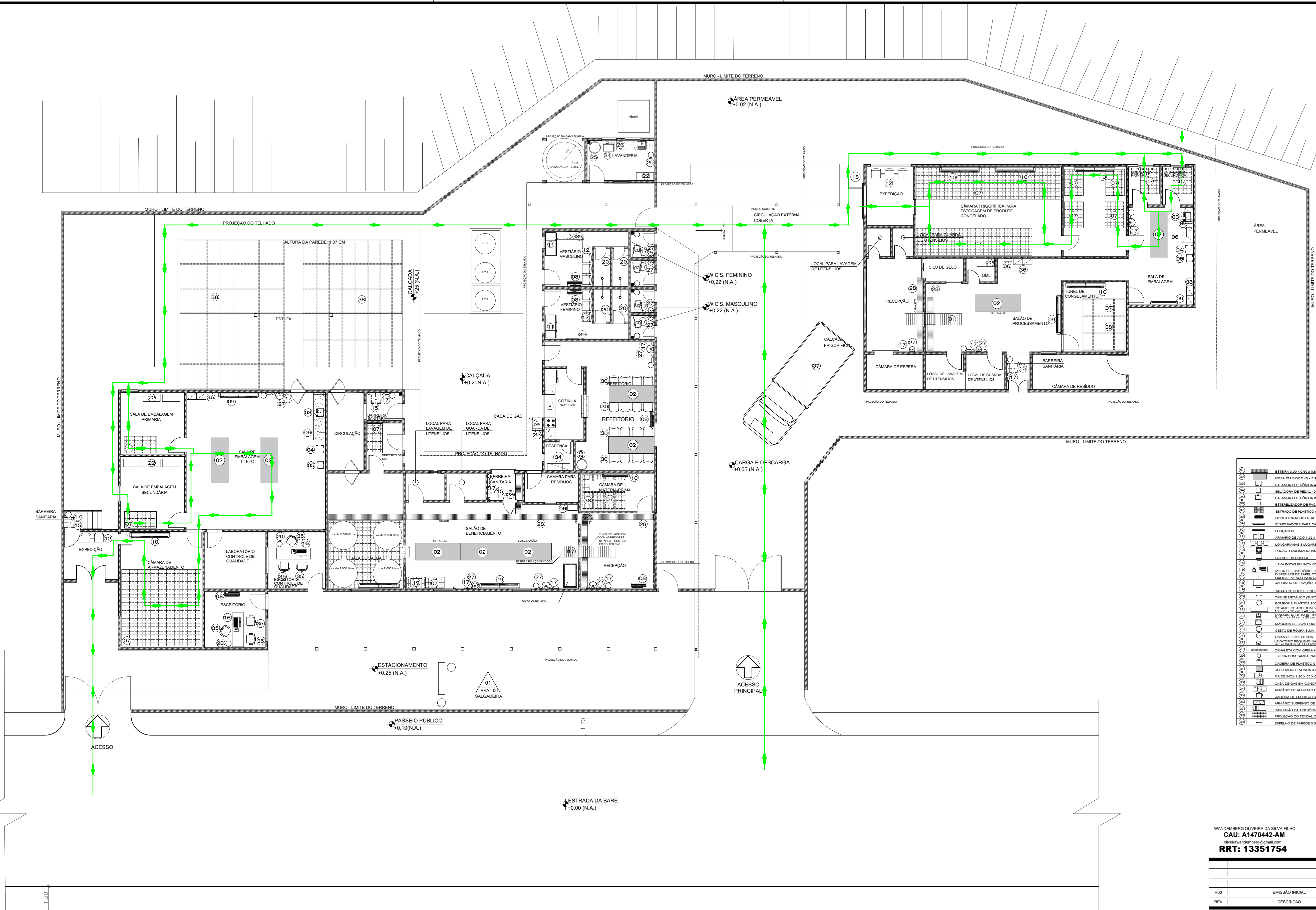

LEGENDA

→ FLUXO DE EMBALAGEM

LEGENDA	
01	ESTERNA 3.00 x 0.50 x 0.80
02	MESA EM INOX 2.40 x 0.90 x 0.80
03	BALANÇA ELETRÔNICA 400g, 2.00 x 0.40 x 0.30 cm
04	SEALADORA DE PEDA 40CM
05	BALANÇA ELETRÔNICA 9000g, 0.30 x 0.40 cm
06	ESTERILIZADOR DE FASCAS 0.51 x 1.10 x 0.35 cm
07	ESTRADO DE PLÁSTICO 0.80 x 1.30 x 0.30 cm
08	CONDICIONADOR DE AR 12 MILITROS
09	EVAPORADORA PARA CÂMARA FRIGORÍFICA
10	FORÇADOR
11	ARMÁRIO DE AÇO 1.35 x 0.40 x 1.98 cm
12	CONDICIONADOR 3 LUGARES DE PLÁSTICO E AÇO INOX
13	FOGO 4 QUEIMADORAS
14	GELADEIRA DUPLEX
15	LAVA BOTAS EM INOX COM LAVATÓRIO INTEGRADO 0.50 x 0.50 x 0.50
16	MESA DE SERVIÇO EM INOX 1.40 x 0.80 m
17	DISPENSER DE PAPEL, PAPEL, DISPENSER P/ SABONETE LÍQUIDO, DISPENSER W/ALCOOL, EM GEL, LIXEIRA EM AÇO INOX COM ADOÇAMENTO POR PEDAL
18	GARRINHO DE TRACÇÃO HUMANA
19	CAIXAS DE POLIETILENO 0.80 x 0.40 x 0.40
20	GABINETE METÁLICO (SUPORTE PARA TOALHAS / PROUPAS)
21	BOQUINA PLÁSTICA INOX
22	RESTANTE DE AÇO COM 6 PRATELEIRAS
23	RELOJOARIA DE INOX
24	INSTALADO EM (PEDRA DE GRANTO OU BANGADA E CONCRETO)
25	MAQUINA DE LAVA LOUPA DE 14 KL
26	CRISTO DE PÓPSUA BOLA
27	CAIXA DE 2 MIL LITROS
28	LAVATÓRIO PÓPSUA NA COR BRANCA
29	DISPENSER DE SABONETE AUTOMÁTICO
30	CANALETA COM GRELHA DE ALUMÍNIO, LARGURA 0.30 x 0.30 CM DE PROFUNDIDADE
31	LIXEIRA COM TAMPÃO PARA DESCARTAR DE RESTOS ALIMENTARES E DESCARTÁVEIS
32	CADEIRA DE PLÁSTICO COM ENCOSTO NA COR BRANCA
33	DEPURADOR EM INOX 0.60 x 0.50x0.12 NA COR BRANCA
34	PIA DE INOX 1.20 x 0.50 x 0.05
35	CASA DE GÁS EM CONCRETO E GRADE FONTEL
36	ARMÁRIO DE ALUMÍNIO COM PORTAS DE GIRO TAM 1.20x0.40x1.90
37	CADEIRA DE ESPORTE/COMO ENCOSTO
38	ARMÁRIO SUSPENSÃO DE ALUMÍNIO COM 4 PORTAS DE GIRO TAM 1.20x0.40x0.35
39	CAMINHÃO BAU ISOTERMICO
40	PROJEÇÃO DO TENDAL COM GANCHOS DE ALUMÍNIO H=2.10
41	ESPALHO DE PAREDE 0.80 x 1.50 cm

DUPRADO
CONSULTORIA
Excelência em Segurança de Alimentos

ANDRÉ DO PRADO OLIVEIRA - ME
CNPJ: 25.355.650/0001-80
End.: Rua Nelson Carneiro, N-17, Colônia Santo Antônio
CEP: 69.093-340
Telefone: 92 98161-4731
Email: atendimento@dupradoconsultoria.com

WANDERBERG OLIVEIRA DA SILVA FILHO	CAU: A1470442-AM
01/06/2023 13:11:14	01/06/2023 13:11:14
01/06/2023 13:11:14	01/06/2023 13:11:14
01/06/2023 13:11:14	01/06/2023 13:11:14

CLIENTE	ASSOCIAÇÃO DOS MORADORES E USUÁRIOS DA RDSP
PROJ	MAMIRAUÁ ANTÔNIO MARTINS - AMURMAM
LOCAL	UNIDADE DE BENEFICIAMENTO DE PESCADOS E PRODUTOS DE PESCADOS
ASSUNTO	ESTRADA DA BARÉ, S/N, CEP 69.670-000 - FONTE BOA - AM.

COD PROJ	10.2023	FOLHA Nº	10	REV.	R00
TIPO	FLUXO DE EMBALAGEM				
DES.	WANDERBERG	ESC.	1/100	DATA	JUN/2023
ÁREA	885.02m²	MEDIDAS EM METROS			

GOV.BR	WANDERBERG OLIVEIRA DA SILVA FILHO	NICO	PROPRIETÁRIO / PROCURADOR
01/06/2023 13:11:14	01/06/2023 13:11:14	01/06/2023 13:11:14	01/06/2023 13:11:14

01
PR-01
FLUXO DE EMBALAGEM
ESCALA 1:50



01

PR-01

FLUXO DE RESÍDUOS

ESCALA 1:50

LEGENDA	
01	ESTEREA 3.00 x 0.90 x 0.80
02	MESA EM INOX 2.40 x 0.90 x 0.80
03	BALANÇA ELÉTRONICA 400g, 0.001 x 0.40 x 0.33 cm
04	SEALADORA DE PEDA 40CM
05	BALANÇA ELÉTRONICA 9000g, 0.01 x 0.42 x 0.42 cm
06	ESTERILIZADOR DE FACHAS 0.51 x 1.10 x 0.35 cm
07	ESTRADO DE PLÁSTICO 0.80 x 1.20 x 0.80 cm
08	CONDICIONADOR DE AR 12 MILITROS
09	EVAPORADORA PARA CÂMARA FRIGORÍFICA
10	FORÇADOR
11	ARMÁRIO DE AÇO 1.20 x 0.40 x 1.98 cm
12	LONGARINAS 3 LUGARES DE PLÁSTICO E AÇO INOX
13	FOGÃO 4 QUEIMADORAS
14	GELADEIRA DUPLEX
15	LAVA BOTAS EM INOX COM LAVADORIO INTEGRADO 0.50 x 0.50 x 0.50
16	MESA DE SERVIÇO EM INOX 1.20 x 0.80 x 0.80
17	DISPENSER DE ÁGUA, POLPA, DISPENSER P/ SABONETE LÍQUIDO, DISPENSER W/ALCOOL, EM GEL, LIXEIRA EM AÇO INOX COM ADOÇAMENTO POR PEDAL
18	GARRINHO DE TRACÇÃO HUMANA
19	CAIXAS DE POLIETILENO 0.80 x 0.40 x 0.40
20	GABINETE METÁLICO (BANCADA PARA TOALHAS / PROPAIS)
21	BOURNEIRA PLÁSTICA INOX
22	ESTANTE DE AÇO COM 6 PRATELEIRAS
23	RELOJO DE PAREDE EM INOX
24	INSTALADO EM (PEDRA DE GRANTO OU BANGADA E CONCRETO)
25	MÁQUINA DE LAVA LOUÇA DE 14 KL
26	CRISTO DE PÓPSUA BOLA
27	CAIXA DE 2 MIL LITROS
28	LAVADORIO PÓPSUA NA COR BRANCA
29	CANALIZAÇÃO COM GRELHA DE ALUMÍNIO, LARGURA 0.30 x 0.30 CM DE PROFUNDIDADE
30	LIXEIRA COM TAMPÃO PARA DESCARTE DE RESÍDUOS ALIMENTÍCIOS E DESCARTÁVEIS
31	CADEIRA DE PLÁSTICO COM ENCOSTO NA COR BRANCA
32	DEPURADOR EM INOX 0.60 x 0.50 x 0.50 NA COR BRANCA
33	PIA DE INOX 1.20 x 0.50 x 0.50
34	CASA DE GÁS EM CONCRETO E GRADE FONTEL
35	ARMÁRIO DE ALUMÍNIO COM PORTAS DE GIRO TAM 1.20x0.40x1.90
36	CADEIRA DE ESPRITONOCOM ENCOSTO
37	ARMÁRIO SUSPENSO DE ALUMÍNIO COM 4 PORTAS DE GIRO TAM 1.20x0.40x0.35
38	CAMINHÃO BAU ISOTERMICO
39	PROJEÇÃO DO TENDAL COM GANCHOS DE ALUMÍNIO 1=2.10
40	ESPALHO DE PAREDE 0.80 x 1.50 cm



DUPRADO
CONSULTORIA
Excelência em Segurança de Alimentos

ANDRÉ DO PRADO OLIVEIRA - ME
CNPJ: 25.355.650/0001-80

End.: Rua Nelson Carneiro, N-17, Colônia Santo Antônio
CEP: 69.093-340
Telefone: 92 98161-4731
Email: atendimento@dupradoconsultoria.com

WANDEMBERG OLIVEIRA DA SILVA FILHO
CAU: A1470442-AM
woliveira@dupradoconsultoria.com
RRT: 13351754

R00	EMIÇÃO INICIAL	JUN/2023	WANDEMBERG		
REV	DESCRIÇÃO	DATA	DESENHO	APROVAÇÃO	
CLIENTE	ASSOCIAÇÃO DOS MORADORES E USUÁRIOS DA RD5M				
PROJ	MAMIRAUÁ ANTÔNIO MARTINS - AMURMAM				
	UNIDADE DE BENEFICIAMENTO DE PESCADOS E PRODUTOS DE PESCADOS				
LOCAL	ESTRADA DA BARÉ, S/N, CEP° 69.670-000 - FONTE BOA - AM.				
ASSUNTO	FLUXO DE RESÍDUOS				
COD PROJ	11.2023	FOLHA Nº	11	REV.	R00
TIPO	FLUXO DE RESÍDUOS				
DES.	WANDEMBERG	ESC.	1/100	DATA	JUN./2023
				FASE	PROJETO LEGAL
ÁREA	885.02m²	MEDIDAS EM METROS			
AUTOR DO PROJETO / RESP. TÉCNICO		PROPRIETÁRIO / PROCURADOR			
Documento assinado digitalmente					
WANDEMBERG OLIVEIRA DA SILVA FILHO					
Data: 02/08/2023 17:14:16h 0:00					
Verifique em: https://validar.br.gov.br/					

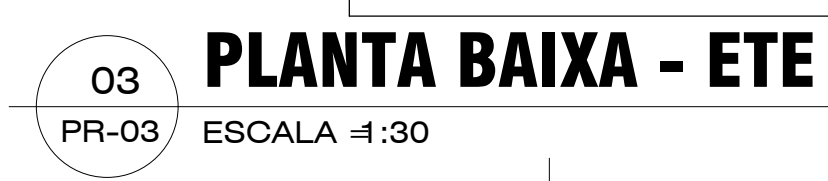

01 **INSTALAÇÕES HIDRÁULICAS**
PR-01 ESCALA 1:100

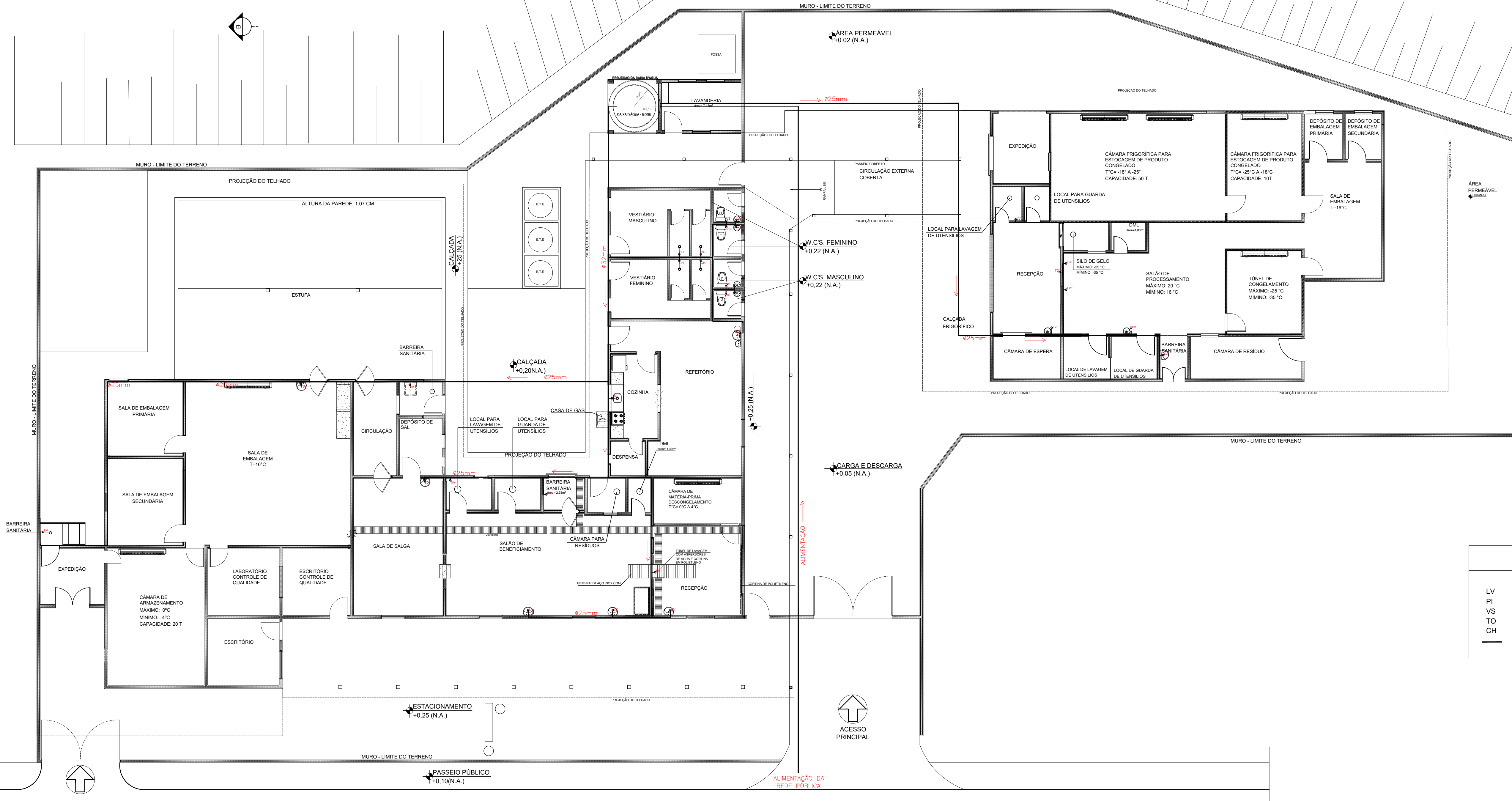

LEGENDA	
LV	PONTO PI LAVATORIO
PI	PONTO PI PIA
VS	PONTO PI VASO SANITÁRIO
TO	PONTO PI TORNEIRA
CH	PONTO PI CHUVEIRO
—	INDICA TUBULAÇÃO DE ÁGUA FRIA COMUM

DUPRADO
CONSULTORIA
Excelência em Segurança de Alimentos

ANDRÉ DO PRADO OLIVEIRA - ME
CNPJ: 25.355.650/0001-80
End.: Rua Nelson Carneiro, N-17, Colônia Santo Antônio
CEP: 69.093-340
Telefone: 92 98161-4731
Email: atendimento@dupradoconsultoria.com

WANDERBERG OLIVEIRA DA SILVA FILHO
CAU: A1470442-AM
oliveirawanderberg@gmail.com
RRT: 13351754
