 <b>Amazônia Oriental</b>		
<b>ENDEREÇO:</b> Tv. Dr. Enéas Pinheiro, S/N. Bairro do Marco CEP: 66.095-100 BELÉM/PA		
<b>IDENTIFICAÇÃO:</b> GALPÃO DE ALIMENTAÇÃO ANIMAL - FAZENDA ÁLVARO ADOLFO		
<b>RESPONSÁVEL TÉCNICO:</b>          FLÁVIO MARCELO NEVES DE SOUSA	<b>ESCALA:</b>       1/125	<b>FOLHA:</b>       A2
<b>CARGO:</b> ANALISTA A / ENG. CIVIL	<b>PRANCHA:</b>       <div>01/06</div>	
FEVEREIRO 2025		

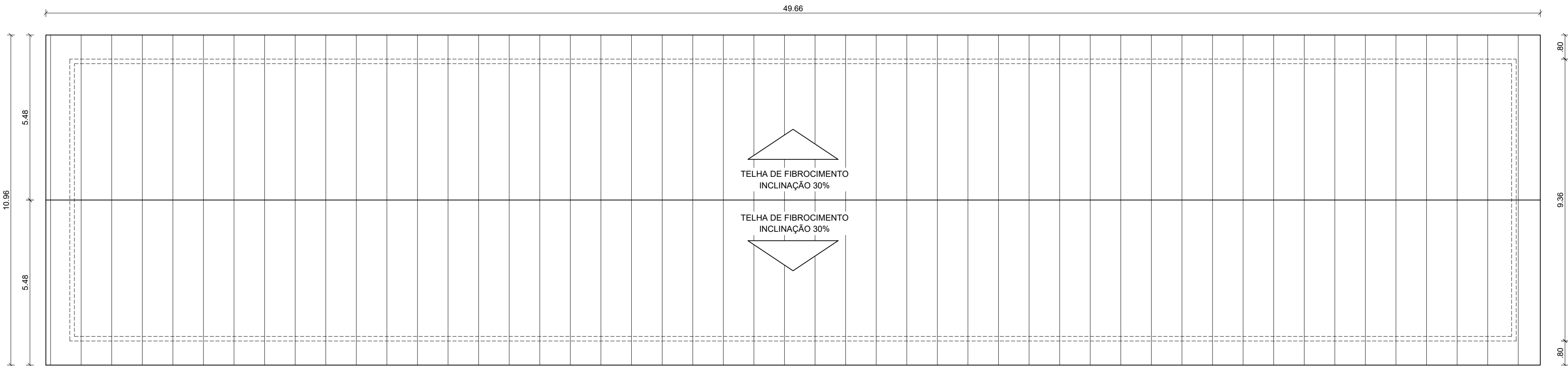



5 GALPÃO DE ALIMENTAÇÃO ANIMAL - PLANTA DE COBERTURA PROPOSTA  
ESC. 1/100

ENDEREÇO:

Tv. Dr. Enéas Pinheiro, S/N. Bairro do Marco  
CEP: 66.095-100 BELÉM/PA

IDENTIFICAÇÃO:

GALPÃO DE ALIMENTAÇÃO ANIMAL -  
FAZENDA ÁLVARO ADOLFO

RESPONSÁVEL TÉCNICO:	ESCALA:	FOLHA:
	1/100	A2

FLÁVIO MARCELO NEVES DE SOUSA	PRANCHA:  03/06
CARGO:	
ANALISTA A / ENG. CIVIL	
FEVEREIRO 2025	

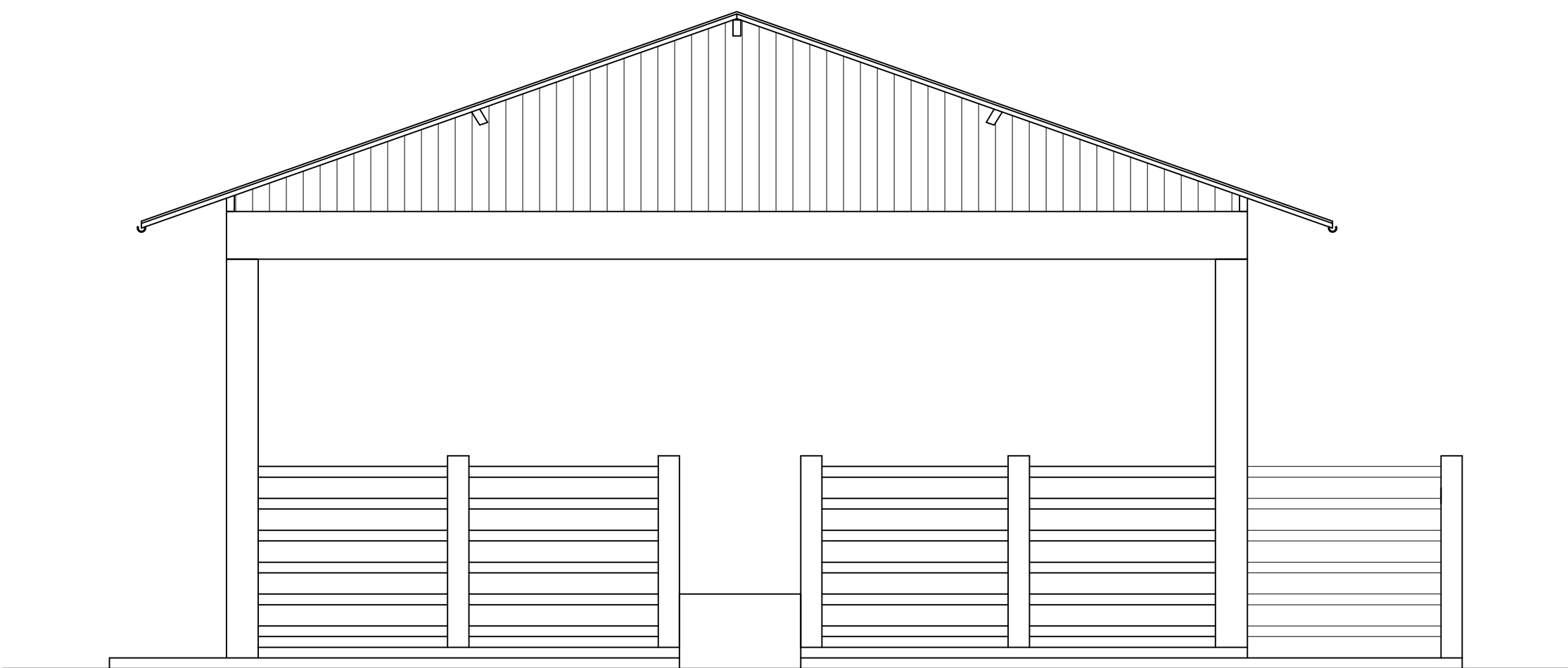

6 GALPÃO DE ALIMENTAÇÃO ANIMAL - ELEVAÇÃO FRONTAL

ESC: 1/50

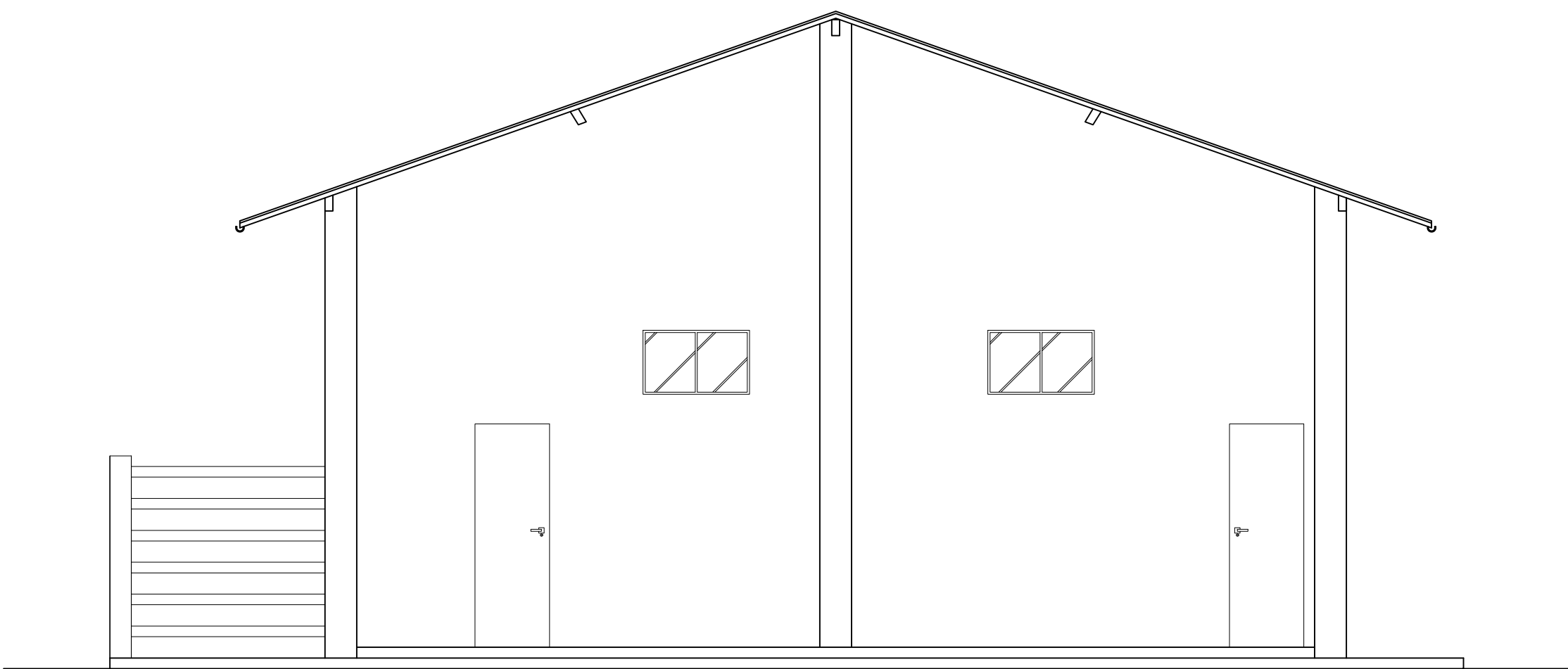

7 GALPÃO DE ALIMENTAÇÃO ANIMAL - ELEVAÇÃO POSTERIOR

ESC: 1/50

<div><div><div>Embrapa</div><div>Amazônia Oriental</div></div></div>		
ENDEREÇO: Tv. Dr. Enéas Pinheiro, S/N. Bairro do Marco CEP: 66.095-100 BELÉM/PA		
IDENTIFICAÇÃO: GALPÃO DE ALIMENTAÇÃO ANIMAL - FAZENDA ÁLVARO ADOLFO		
RESPONSÁVEL TÉCNICO:	ESCALA:  1/50	FOLHA:  A2
CARGO: ANALISTA A / ENG. CIVIL	PRANCHA:  04/06	
FEVEREIRO 2025		

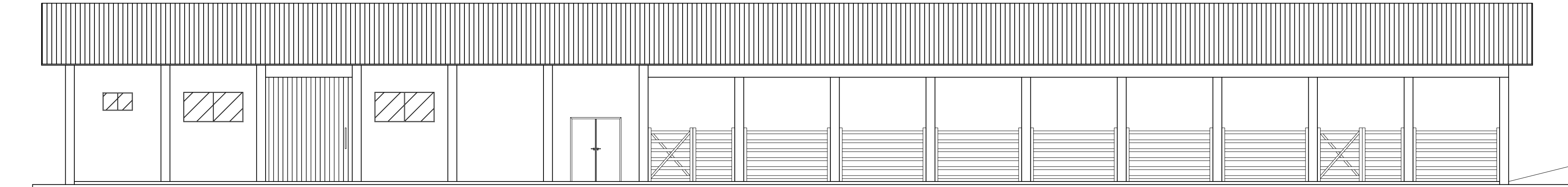

8 GALPÃO DE ALIMENTAÇÃO ANIMAL - ELEVAÇÃO LAT. ESQUERDA  
ESC: 1/100

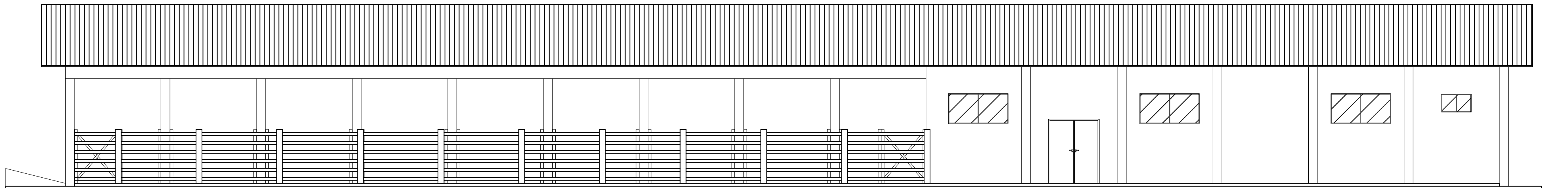

9 GALPÃO DE ALIMENTAÇÃO ANIMAL - ELEVAÇÃO LAT. DIREITA  
ESC: 1/100

<div><div>Embrapa</div><div>Amazônia Oriental</div></div>		
ENDEREÇO: Tv. Dr. Enéas Pinheiro, S/N. Bairro do Marco CEP: 66.095-100 BELÉM/PA		
IDENTIFICAÇÃO: GALPÃO DE ALIMENTAÇÃO ANIMAL - FAZENDA ÁLVARO ADOLFO		
RESPONSÁVEL TÉCNICO:	ESCALA:  1/100	FOLHA:  A2
CARGO: FLÁVIO MARCELO NEVES DE SOUSA ANALISTA A / ENG. CIVIL FEVEREIRO 2025	PRANCHA:  05/06	

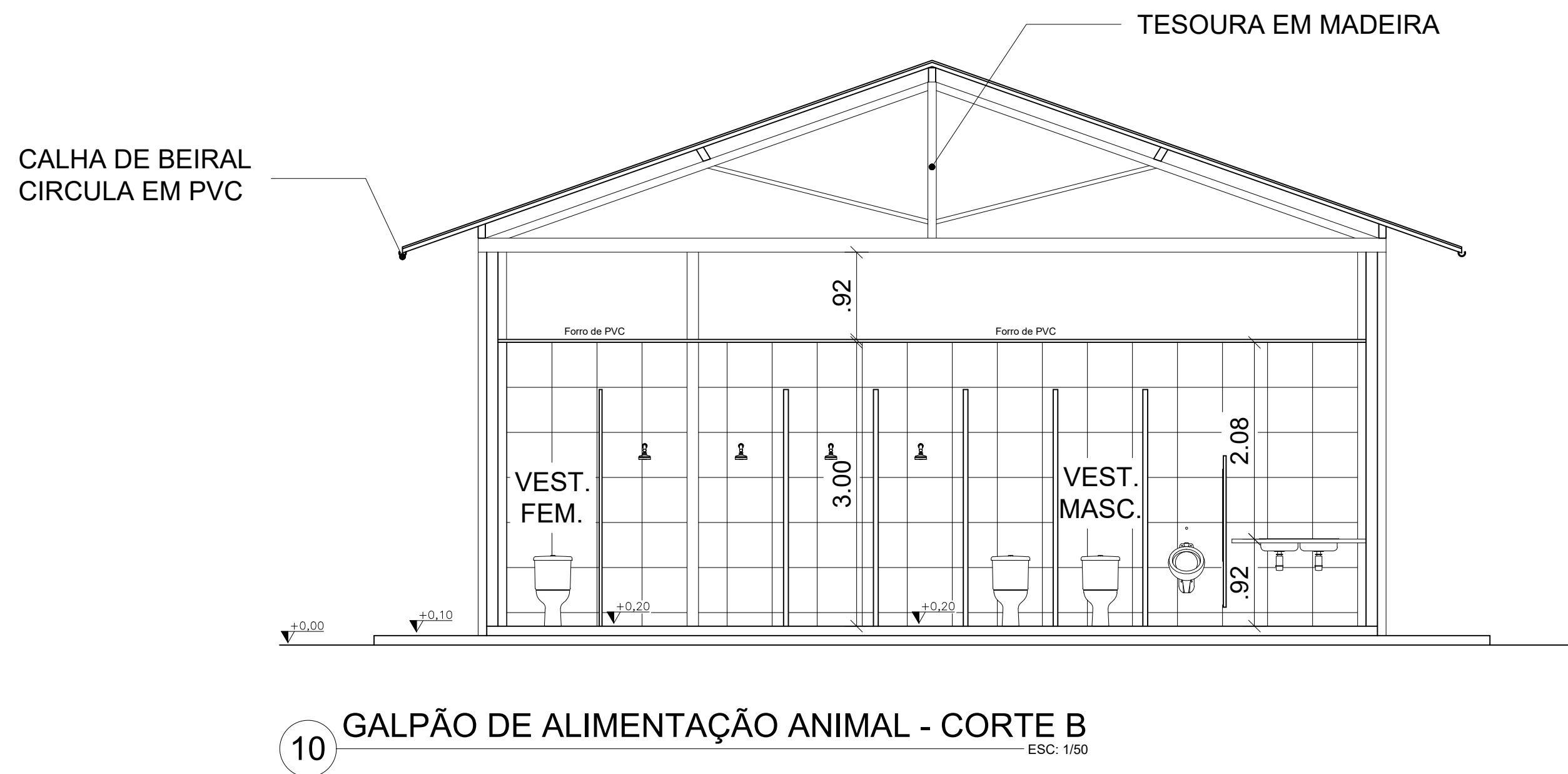
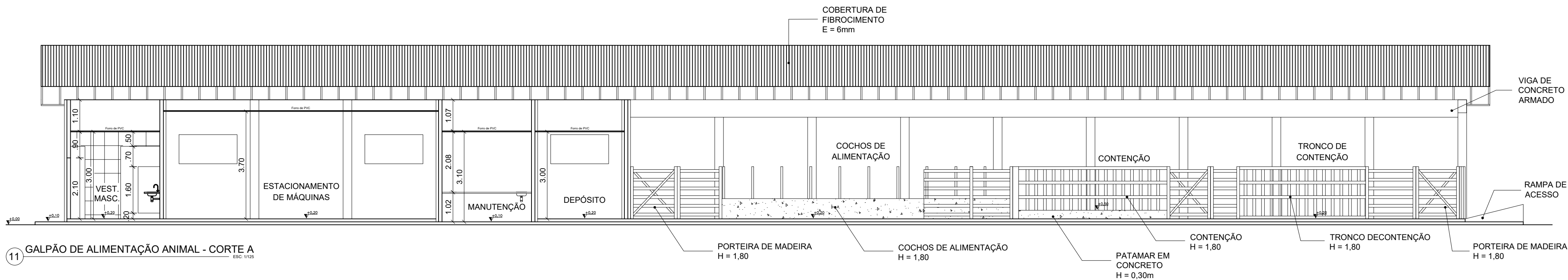

<div>Embrapa</div> <div>Amazônia Oriental</div>		
ENDEREÇO: Tv. Dr. Enéas Pinheiro, S/N. Bairro do Marco CEP: 66.095-100 BELÉM/PA		
IDENTIFICAÇÃO: GALPÃO DE ALIMENTAÇÃO ANIMAL - FAZENDA ÁLVARO ADOLFO		
RESPONSÁVEL TÉCNICO:	ESCALA:	FOLHA:
	INDICADA	A2
FLÁVIO MARCELO NEVES DE SOUSA	PRANCHA:	
CARGO: ANALISTA A / ENG. CIVIL	06/06	
FEVEREIRO 2025		