

1 LABORATÓRIO DE NUTRIÇÃO ANIMAL - PLANTA BAIXA ATUAL
ESC: 1/75

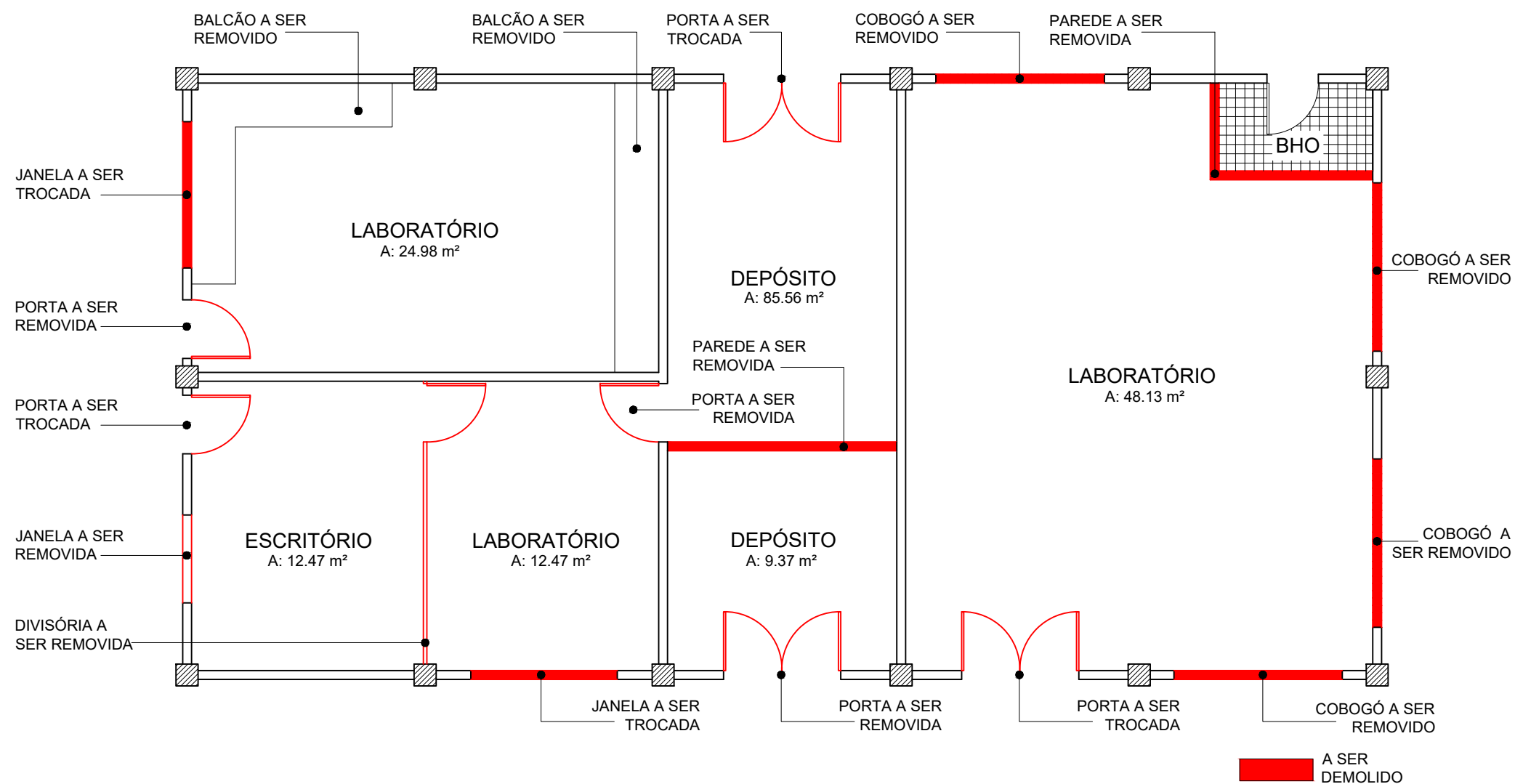

ENDEREÇO: Tv. Dr. Enéas Pinheiro, S/N. Bairro do Marco CEP: 66.095-100 BELÉM/PA		
IDENTIFICAÇÃO: LABORATÓRIO DE NUTRIÇÃO ANIMAL - PLANTA BAIXA ATUAL		
RESPONSÁVEL TÉCNICO: FLÁVIO MARCELO NEVES DE SOUSA	ESCALA: 1/75	FOLHA: A3
CARGO: ANALISTA A / ENG. CIVIL	PRANCHA: 01/09	
MAIO 2025		



2 LABORATÓRIO DE NUTRIÇÃO ANIMAL - PLANTA DE DEMOLIR ESC: 1/75



ENDEREÇO: Tv. Dr. Enéas Pinheiro, S/N. Bairro do Marco CEP: 66.095-100 BELÉM/PA		
IDENTIFICAÇÃO: LABORATÓRIO DE NUTRIÇÃO ANIMAL - PLANTA DE DEMOLIR		
RESPONSÁVEL TÉCNICO:	ESCALA:	FOLHA:
	1/75	A3
CARGO:	PRANCHA:	
FLÁVIO MARCELO NEVES DE SOUSA	02/09	
ANALISTA A / ENG. CIVIL		
MAIO 2025		

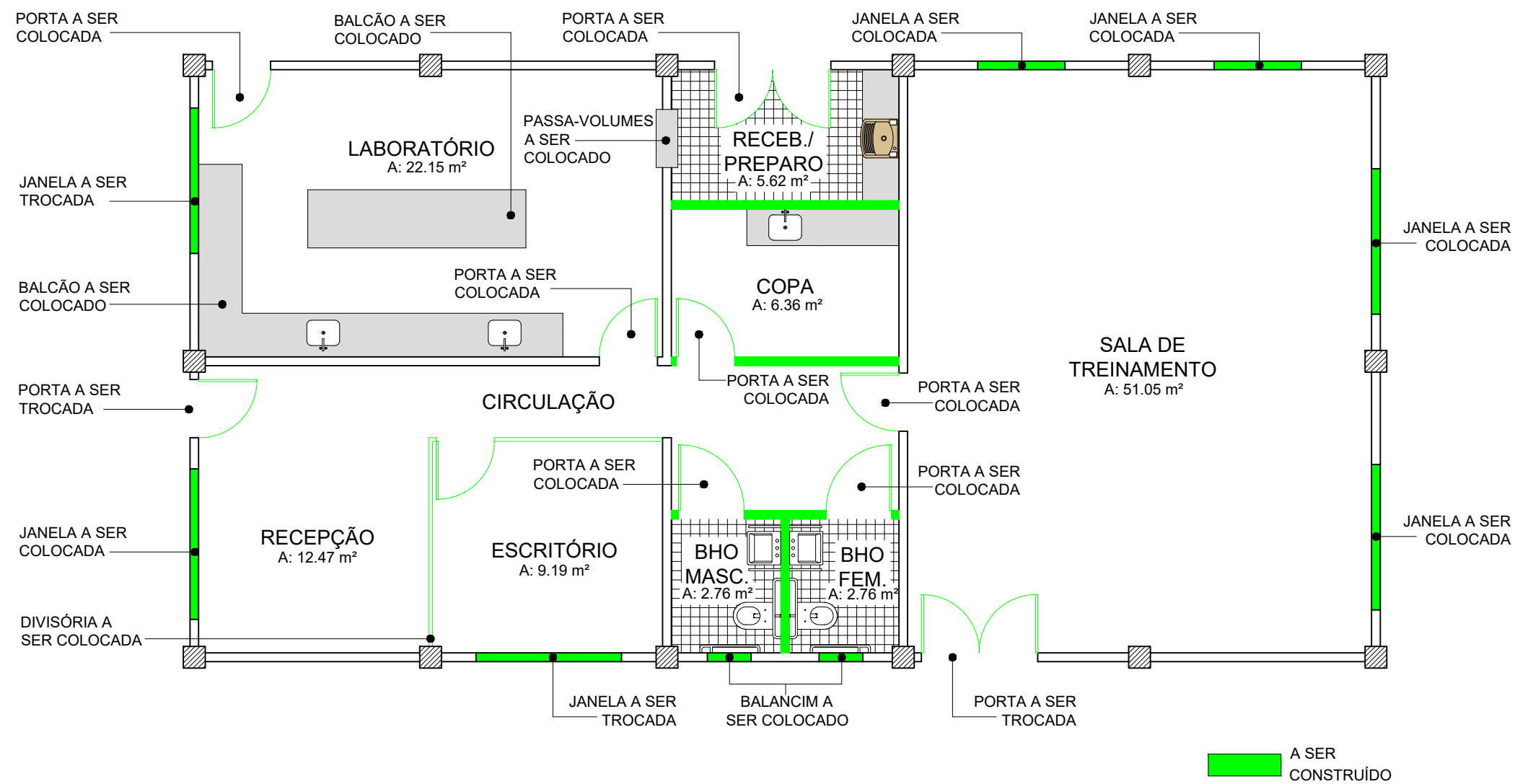

3 LABORATÓRIO DE NUTRIÇÃO ANIMAL - PLANTA DE CONSTRUIR
ESC: 1/75



ENDEREÇO:
Tv. Dr. Enéas Pinheiro, S/N. Bairro do Marco
CEP: 66.095-100 BELÉM/PA

IDENTIFICAÇÃO:
LABORATÓRIO DE NUTRIÇÃO ANIMAL -
PLANTA DE CONSTRUIR

RESPONSÁVEL TÉCNICO:	ESCALA:	FOLHA:
	1/75	A3
CARGO:	PRANCHA: 03/09	
FLÁVIO MARCELO NEVES DE SOUSA		
ANALISTA A / ENG. CIVIL		
MAIO 2025		

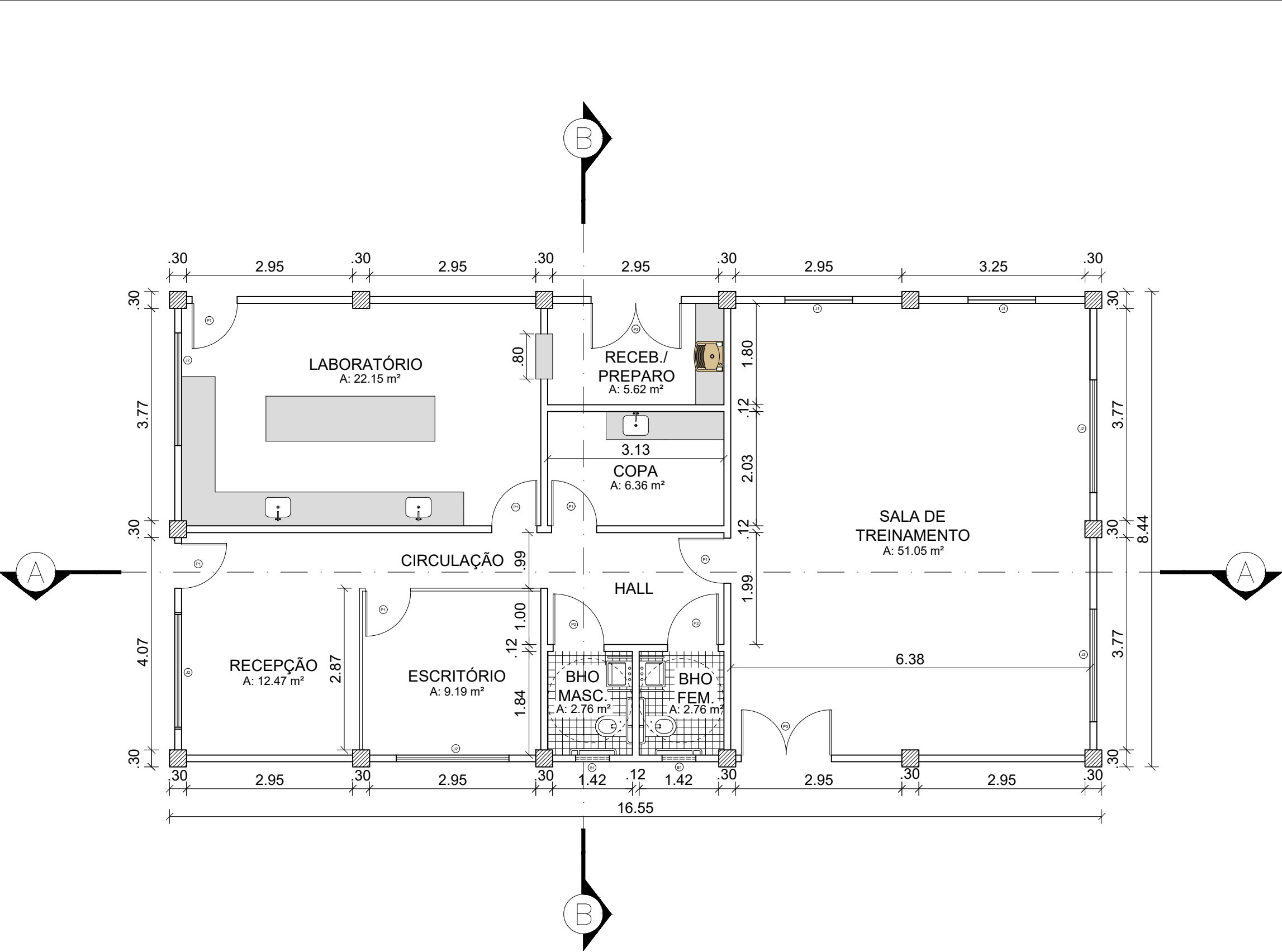

4 LABORATÓRIO DE NUTRIÇÃO ANIMAL - PLANTA BAIXA PROPOSTA
ESC: 1/75

QUADRO DE QUANTITATIVOS			
ESQUADRIAS			
PORTAS			
REF.	QUAN.	ESPECIFICAÇÕES	OBSERVAÇÕES
P1	06	0.80 x 2.10m, MADEIRA PINUS OU MDF	PINTADA COM ESMALTE SINTÉTICO
P2	02	0.90 x 2.10m, MADEIRA PINUS OU MDF	PINTADA COM ESMALTE SINTÉTICO
P3	02	1.60 x 2.10m, MADEIRA PINUS OU MDF; DUAS FOLHAS	FECHADURA SIMPLES COM TRINCO PARA USO EXTERNO OU INTERNO
JANELAS			
REF.	QUAN.	ESPECIFICAÇÕES	OBSERVAÇÕES
J1	02	1.20 x 1.00m, ESTRUTURA EM ALUMÍNIO PINTADO (OU AÇO GALVANIZADO), VIDRO COMUM 4 MM, MODELO DE ABRIR	MODELO COM ABERTURA LATERAL (OU BASCULANTE), PARA USO EM INTERIORES
J2	05	2.00 x 1.00m, ESTRUTURA EM ALUMÍNIO PINTADO (OU AÇO GALVANIZADO), VIDRO COMUM 4 MM, MODELO DE ABRIR	MODELO COM ABERTURA LATERAL (OU BASCULANTE), PARA VENTILAÇÃO E LUMINOSIDADE
B1	02	0.60 x 0.40m, ESTRUTURA EM ALUMÍNIO OU AÇO GALVANIZADO, VIDRO COMUM 4 MM, MODELO BASCULANTE	IDEAL PARA ÁREAS DE VENTILAÇÃO E SEGURANÇA, COM ABERTURA SUPERIOR

Amazônia Oriental

ENDEREÇO:

Tv. Dr. Enéas Pinheiro, S/N. Bairro do Marco
CEP: 66.095-100 BELÉM/PA

IDENTIFICAÇÃO:

LABORATÓRIO DE NUTRIÇÃO ANIMAL -
PLANTA DE CONSTRUIR

RESPONSÁVEL TÉCNICO:	ESCALA:	FOLHA:
	1/75	A3
FLÁVIO MARCELO NEVES DE SOUSA	PRANCHA:	
CARGO:	04/09	
ANALISTA A / ENG. CIVIL		
MAIO 2025		

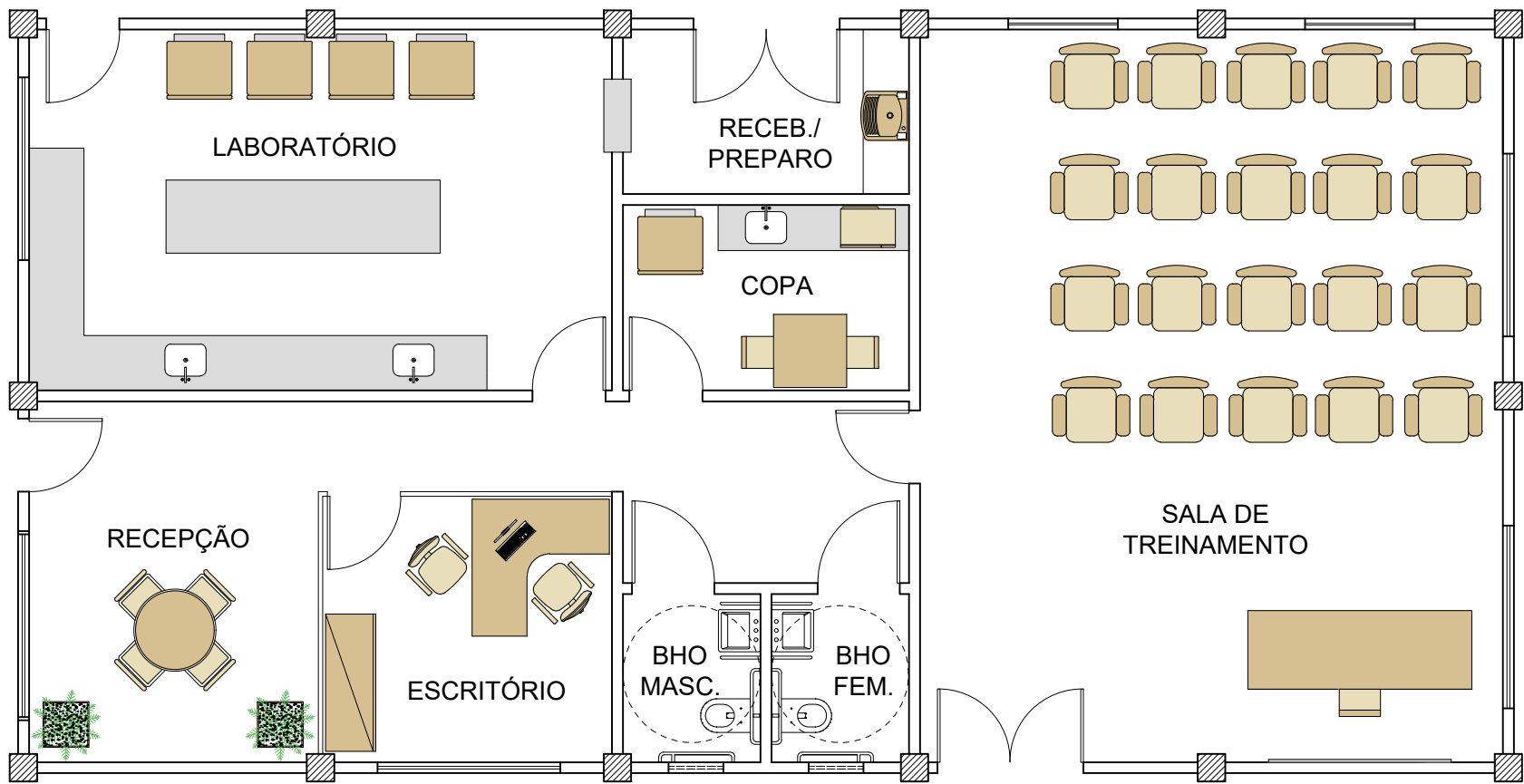

5 LABORATÓRIO DE NUTRIÇÃO ANIMAL - PLANTA LAYOUT PROPOSTA
ESC: 1/75

QUADRO DE QUANTITATIVOS

ESQUADRIAS			
PORTAS			
REF.	QUAN.	ESPECIFICAÇÕES	OBSERVAÇÕES
(P1)	06	0.80 x 2.10m, MADEIRA PINUS OU MDF	PINTADA COM ESMALTE SINTÉTICO
(P2)	02	0.90 x 2.10m, MADEIRA PINUS OU MDF	PINTADA COM ESMALTE SINTÉTICO
(P3)	02	1.60 x 2.10m, MADEIRA PINUS OU MDF, DUAS FOLHAS	FECHADURA SIMPLES COM TRINCO PARA USO EXTERNO OU INTERNO
JANELAS			
REF.	QUAN.	ESPECIFICAÇÕES	OBSERVAÇÕES
(J1)	02	1.20 x 1.00m, ESTRUTURA EM ALUMÍNIO PINTADO (OU AÇO GALVANIZADO), VIDRO COMUM 4 MM, MODELO DE ABRIR	MODELO COM ABERTURA LATERAL (OU BASCULANTE), PARA USO EM INTERIORES
(J2)	05	2.00 x 1.00m, ESTRUTURA EM ALUMÍNIO PINTADO (OU AÇO GALVANIZADO), VIDRO COMUM 4 MM, MODELO DE ABRIR	MODELO COM ABERTURA LATERAL (OU BASCULANTE), PARA VENTILAÇÃO E LUMINOSIDADE
(B1)	02	0.60 x 0.40m, ESTRUTURA EM ALUMÍNIO OU AÇO GALVANIZADO, VIDRO COMUM 4 MM, MODELO BASCULANTE	IDEAL PARA ÁREAS DE VENTILAÇÃO E SEGURANÇA, COM ABERTURA SUPERIOR



ENDEREÇO: Tv. Dr. Enéas Pinheiro, S/N. Bairro do Marco CEP: 66.095-100 BELÉM/PA		
IDENTIFICAÇÃO: LABORATÓRIO DE NUTRIÇÃO ANIMAL - PLANTA DE LAYOUT		
RESPONSÁVEL TÉCNICO:	ESCALA:	FOLHA:
	1/75	A3
FLÁVIO MARCELO NEVES DE SOUSA	PRANCHA: 05/09	
CARGO: ANALISTA A / ENG. CIVIL		
MAIO 2025		

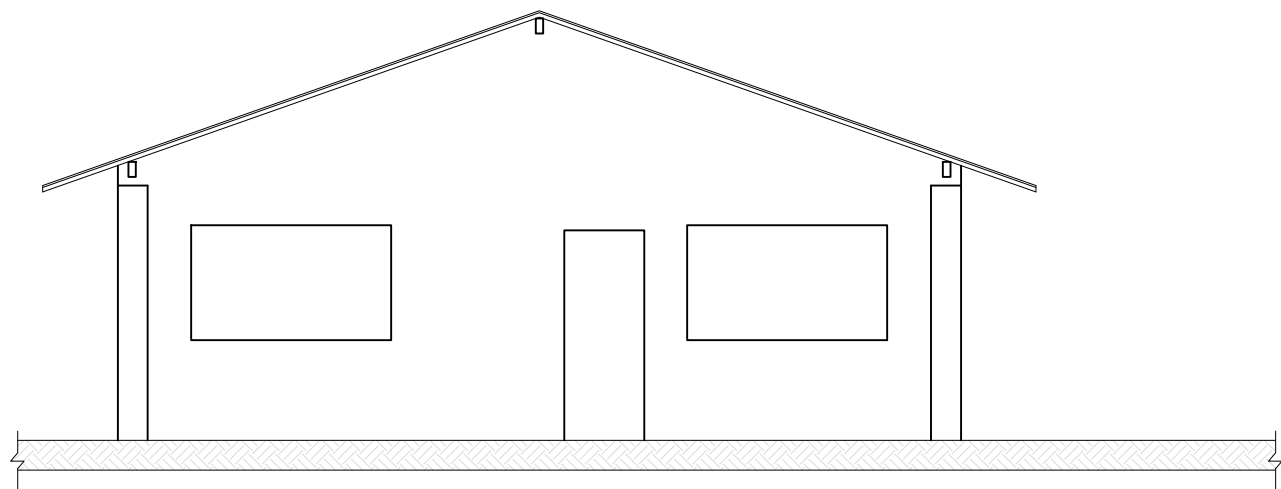

6 LABORATÓRIO DE NUTRIÇÃO ANIMAL - ELEVAÇÃO FRONTAL ESC: 1/75

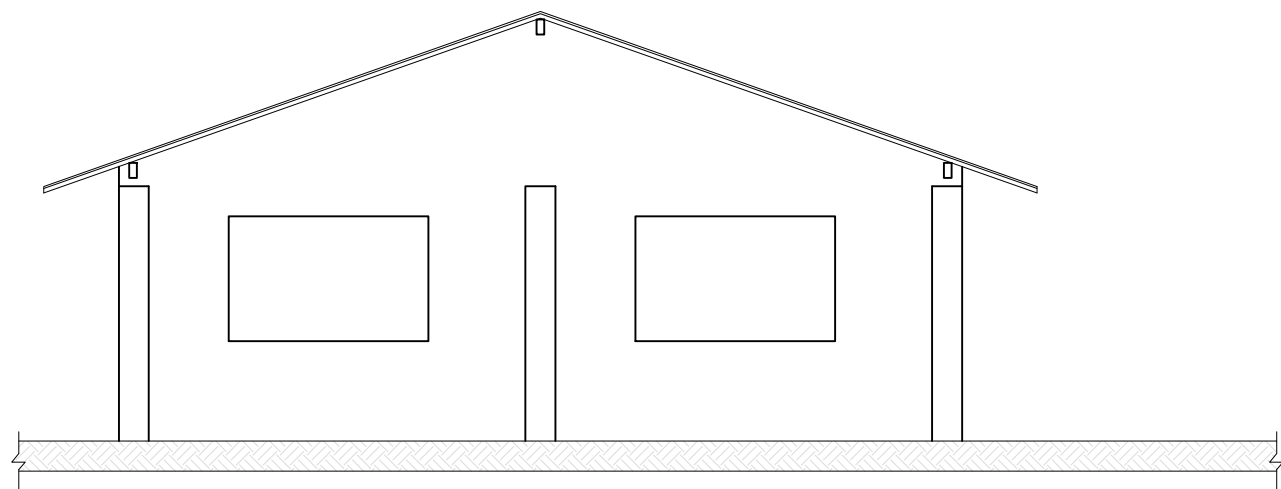

7 LABORATÓRIO DE NUTRIÇÃO ANIMAL - ELEVAÇÃO POSTERIOR ESC: 1/75



ENDEREÇO: Tv. Dr. Enéas Pinheiro, S/N. Bairro do Marco CEP: 66.095-100 BELÉM/PA		
IDENTIFICAÇÃO: LABORATÓRIO DE NUTRIÇÃO ANIMAL - ELEVAÇÃO FRONTAL E POSTERIOR		
RESPONSÁVEL TÉCNICO:	ESCALA:	FOLHA:
	1/75	A3
FLÁVIO MARCELO NEVES DE SOUSA	PRANCHA: 06/09	
CARGO: ANALISTA A / ENG. CIVIL		
MAIO 2025		

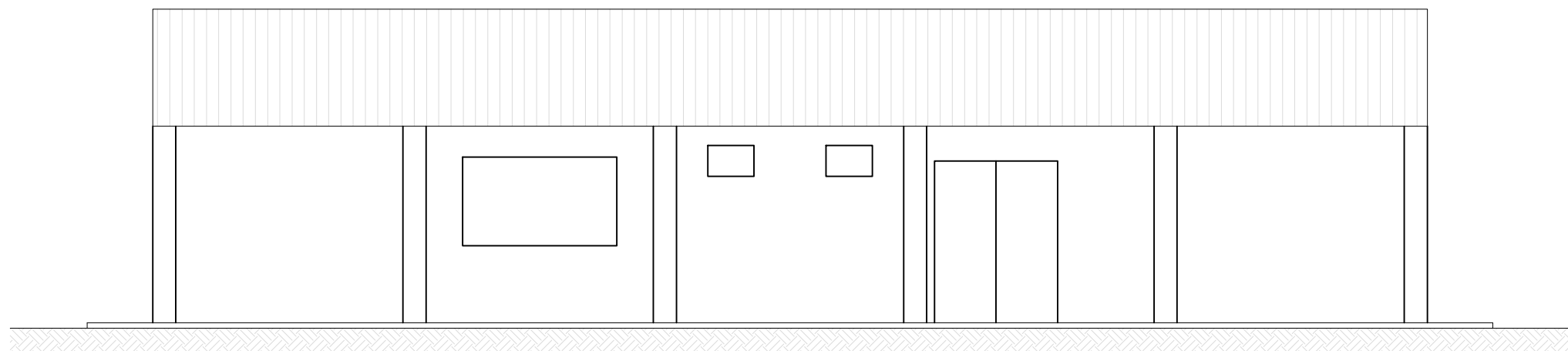

8 LABORATÓRIO DE NUTRIÇÃO ANIMAL - ELEVAÇÃO LATERAL DIREITA

ESC: 1/75

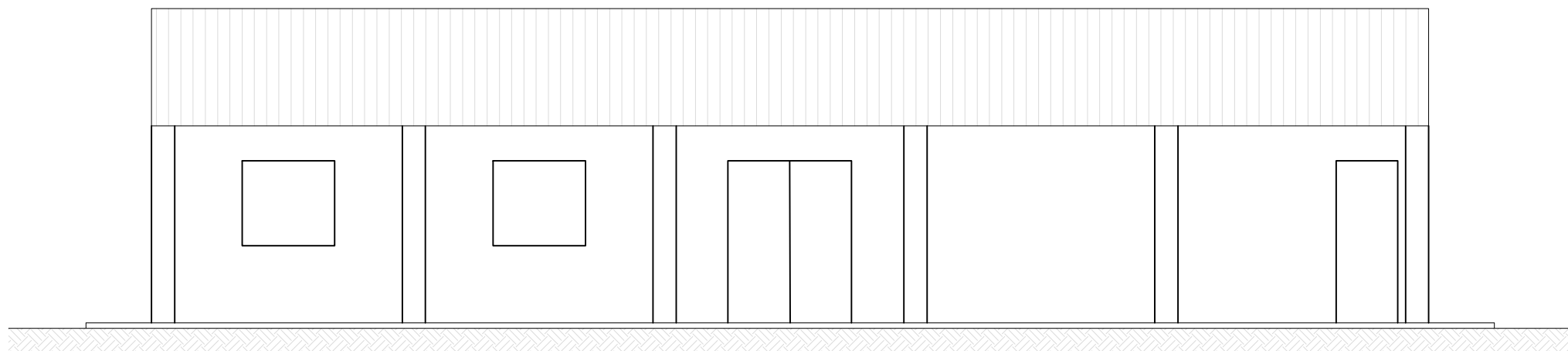

9 LABORATÓRIO DE NUTRIÇÃO ANIMAL - ELEVAÇÃO LATERAL DIREITA

ESC: 1/75



ENDEREÇO: Tv. Dr. Enéas Pinheiro, S/N. Bairro do Marco CEP: 66.095-100 BELÉM/PA		
IDENTIFICAÇÃO: LABORATÓRIO DE NUTRIÇÃO ANIMAL - ELEVAÇÃO LATERAL DIREITA E ESQUERDA		
RESPONSÁVEL TÉCNICO:	ESCALA:	FOLHA:
	1/75	A3
FLÁVIO MARCELO NEVES DE SOUSA	PRANCHA: 07/09	
CARGO: ANALISTA A / ENG. CIVIL		
MAIO 2025		

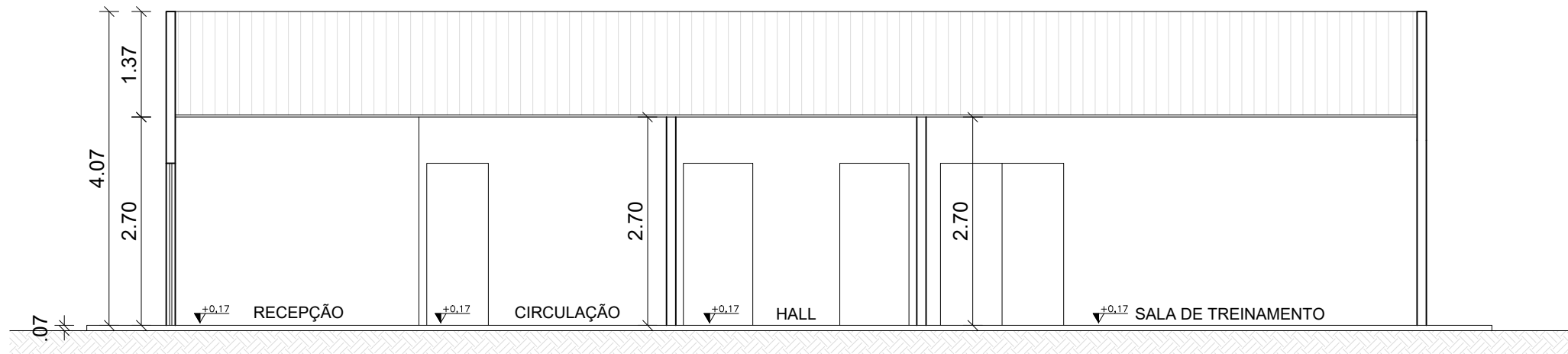

10 LABORATÓRIO DE NUTRIÇÃO ANIMAL - CORTE A
ESC: 1/75

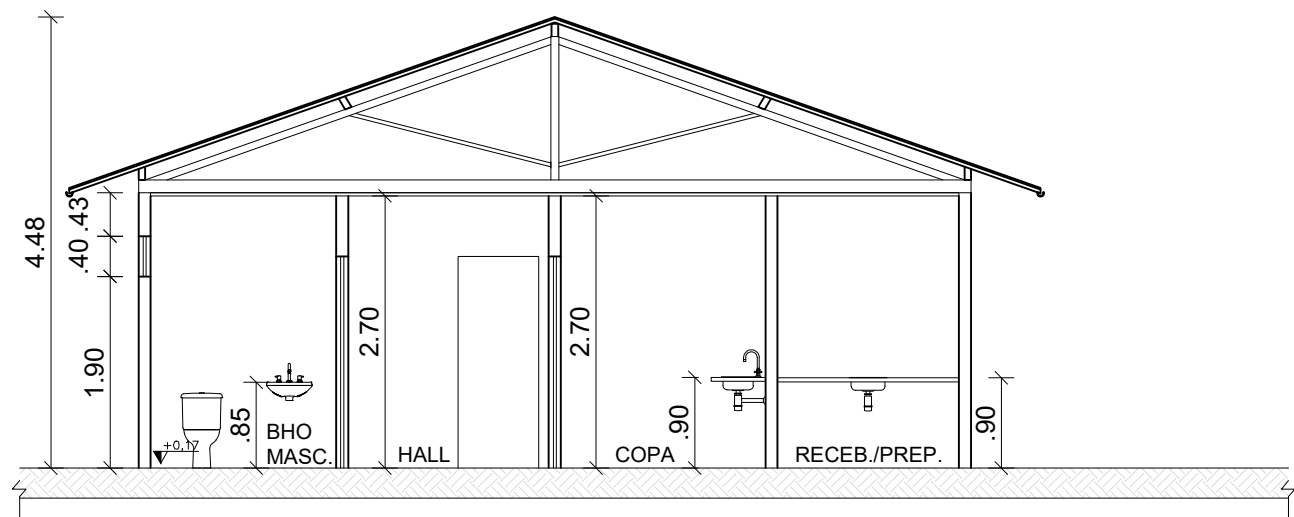

11 LABORATÓRIO DE NUTRIÇÃO ANIMAL - CORTE B
ESC: 1/75



ENDEREÇO: Tv. Dr. Enéas Pinheiro, S/N. Bairro do Marco CEP: 66.095-100 BELÉM/PA		
IDENTIFICAÇÃO: LABORATÓRIO DE NUTRIÇÃO ANIMAL - CORTES A E B		
RESPONSÁVEL TÉCNICO:	ESCALA:	FOLHA:
	1/75	A3
FLÁVIO MARCELO NEVES DE SOUSA	PRANCHA: 08/09	
CARGO: ANALISTA A / ENG. CIVIL		
MAIO 2025		

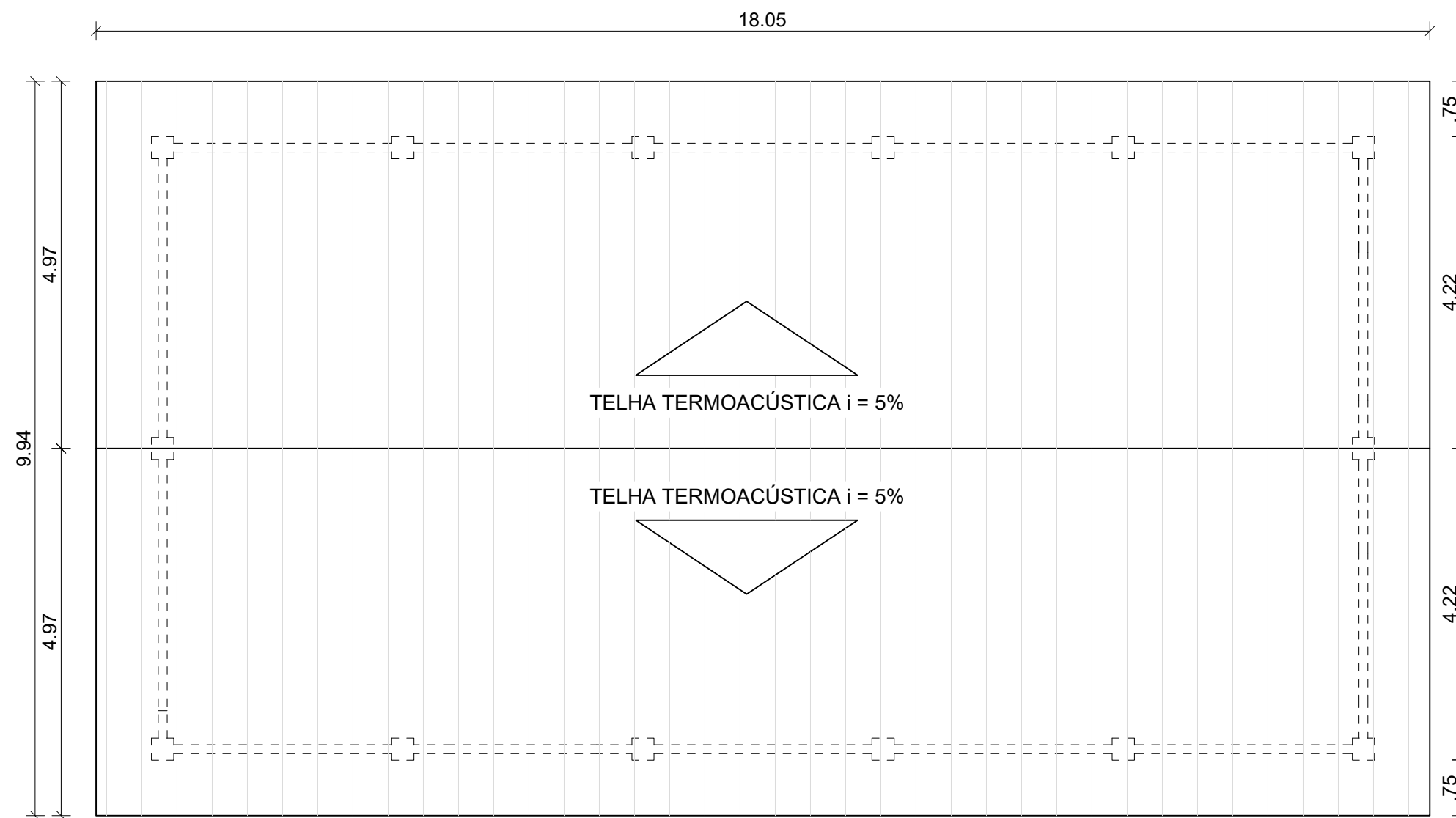

12 LABORATÓRIO DE NUTRIÇÃO ANIMAL - PLANTA DE COBERTURA
ESC: 1/75



ENDEREÇO: Tv. Dr. Enéas Pinheiro, S/N. Bairro do Marco CEP: 66.095-100 BELÉM/PA		
IDENTIFICAÇÃO: LABORATÓRIO DE NUTRIÇÃO ANIMAL - PLANTA DE COBERTURA		
RESPONSÁVEL TÉCNICO:	ESCALA:	FOLHA:
	1/75	A3
FLÁVIO MARCELO NEVES DE SOUSA	PRANCHA: 09/09	
CARGO: ANALISTA A / ENG. CIVIL		
MAIO 2025		