FAS

RESERVA DE DESENVOLVIMENTO SUSTENTÁVEL DO

RIO NEGRO

INVESTIMENTOS DA FUNDAÇÃO AMAZONAS SUSTENTÁVEL ***2009-2018***

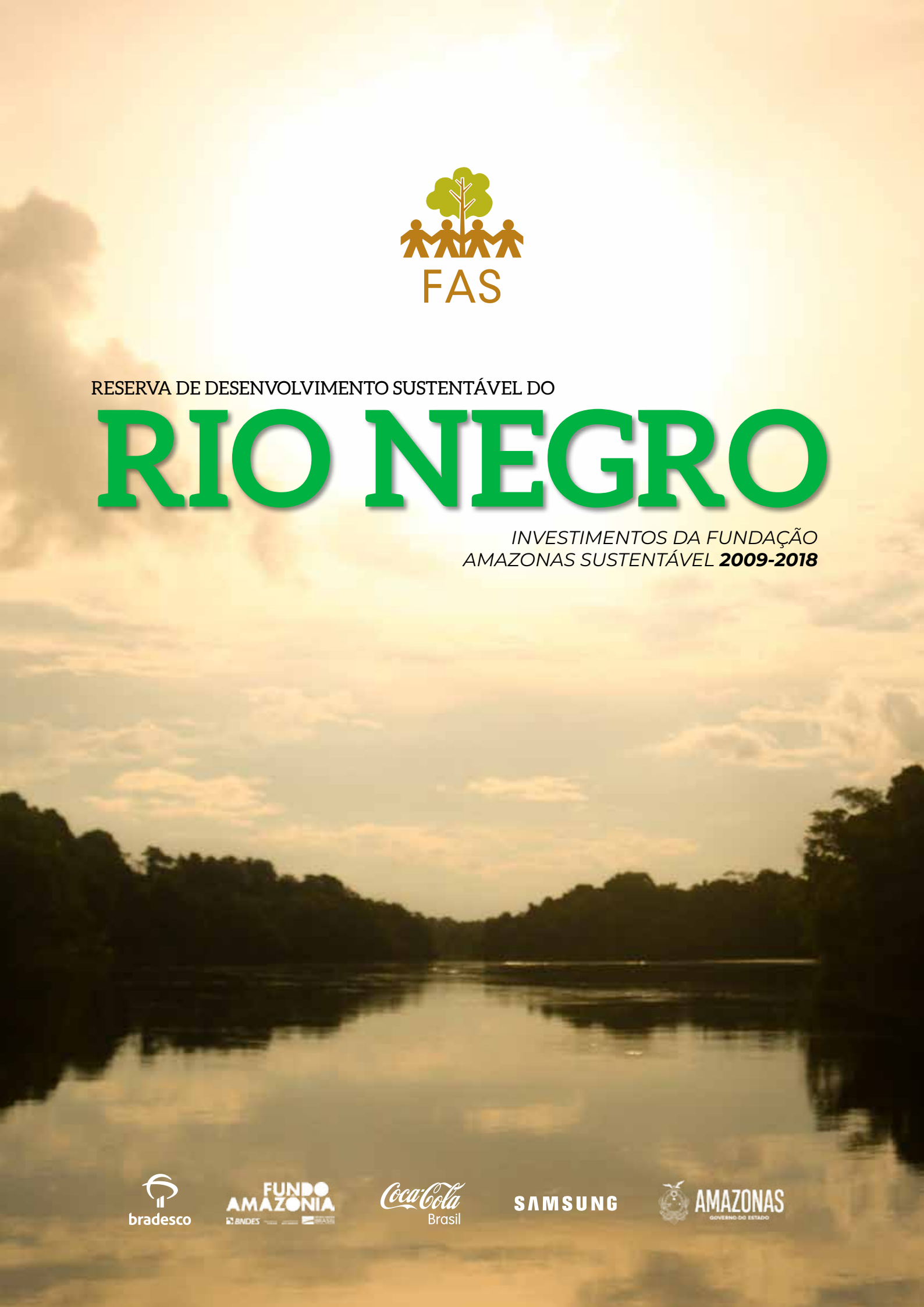

bradesco FUNDO AMAZÔNIA BNDES Coca-Cola Brasil SAMSUNG AMAZONAS GOVERNO DO ESTADO

Dados Internacionais de Catalogação na Publicação (CIP)

F981g

Fundação Amazonas Sustentável (FAS)
RDS do Rio Negro: resumo dos investimentos da FAS 2009-2018. / Fundação Amazonas Sustentável. – Manaus: FAS, 2019.
42 p. : il.

ISBN 978-85-67892-25-5

1. Desenvolvimento sustentável. 2. Meio Ambiente – Amazônia. 3.Geração de renda. I. Título.

CDD 307.1
22. ed.

FICHA **TÉCNICA**

COORDENAÇÃO GERAL

Virgilio Viana

RESPONSÁVEIS TÉCNICOS

Valcléia Solidade

Victor Salviati

Felipe Irnaldo

FOTOGRAFIA

Victor Marques

Dirce Quintino

Bruno Kelly

EDITORAÇÃO

Diego Gonçalves

CARTOGRAFIA

Andressa Lopes

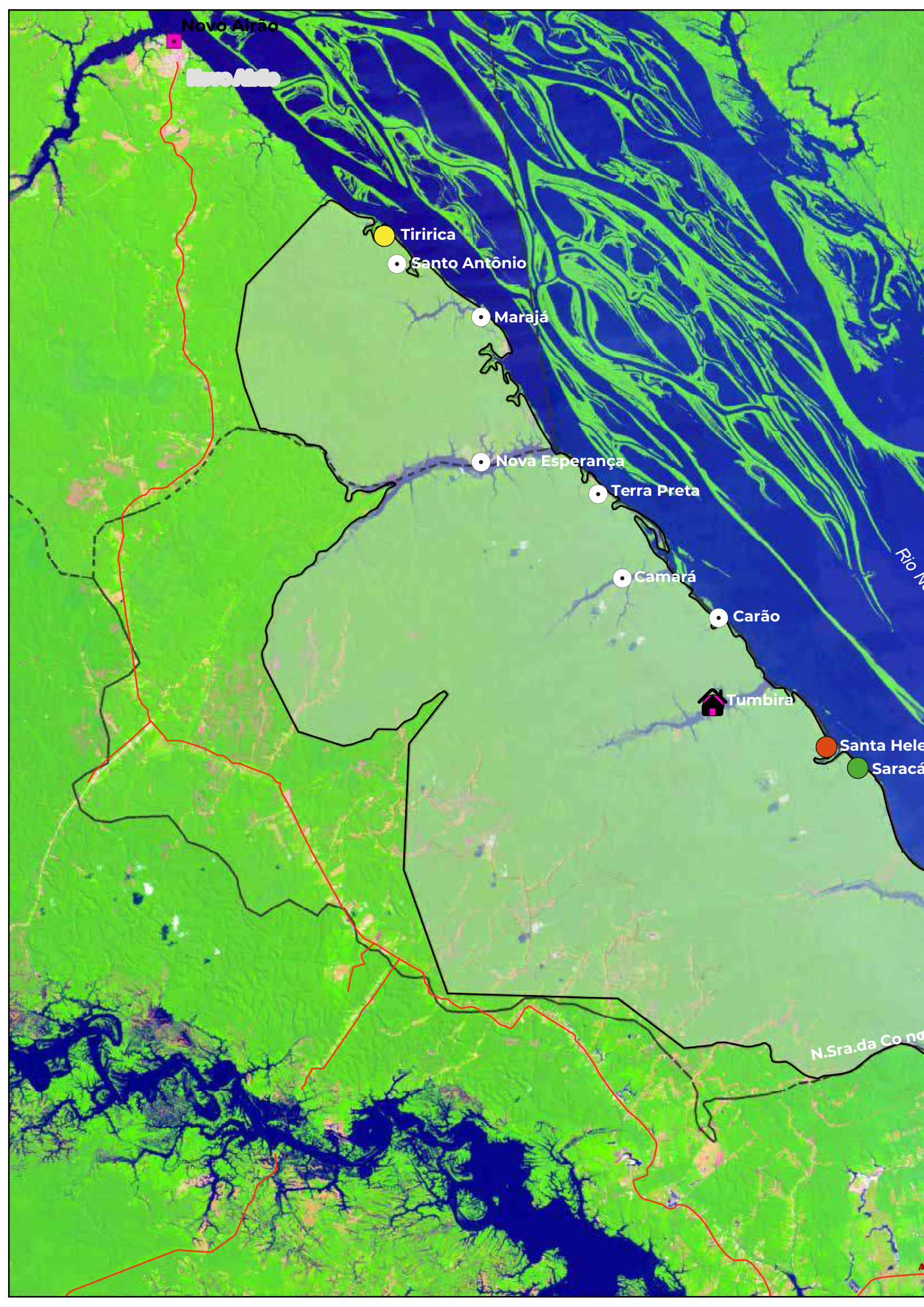
Novo Airão
Tiririca
Santo Antônio
Marajá
Nova Esperança
Terra Preta
Camará
Carão
Tumbira
Santa Hele
Saracá
N.Sra.da Co

RDS DO RIO NEGRO

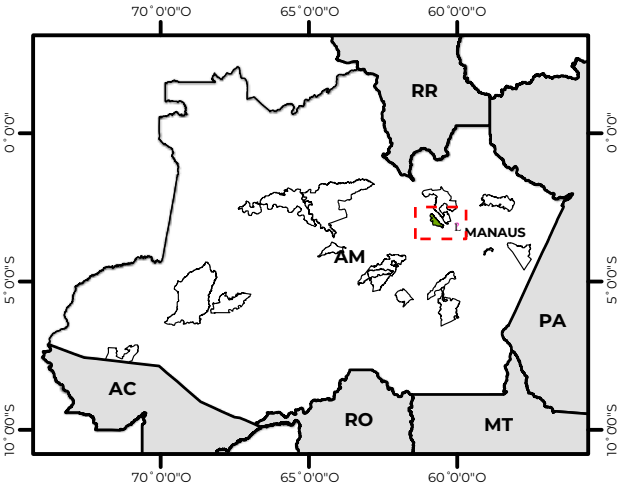

Legenda

- Comunidades
- RDS do Rio Negro
- Rodovias
- Sedes Municipais
- Limites municipais

Infraestruturas

- Núcleo Agnelo Uchôa Bittencourt

15 de setembro
São Tomé
N.Sra de Fátima
Santo Antônio
Perpétuo Socorro
São Francisco
Terra Santa
Nova Aliança
AM070

N
O
L
S

Escala:1:241.000
DATUM: SIRGAS2000
Sistema de Coordenadas Geográficas

0 0.75 .5 1.5 3 4.5 6 7.5 9 Km

NÚCLEO DE CONSERVAÇÃO E SUSTENTABILIDADE
AGNELLO UCHÔA BITTENCOURT




AÇÕES E INVESTIMENTOS DA FAS
AÇÕES E INVESTIMENTOS DE OUTROS PARCEIROS
RESIDÊNCIAS
LABORATÓRIO MULTIUSO
LABORATÓRIO DIGITAL
HORTA E VIVEIRO
BASE DE APOIO AO DESENVOLVIMENTO SUSTENTÁVEL
ESCOLA
ALOJAMENTO DE ALUNOS
CASA DO PROFESSOR

O QUE É A FAS

10,9
milhões de hectares
de áreas protegidas

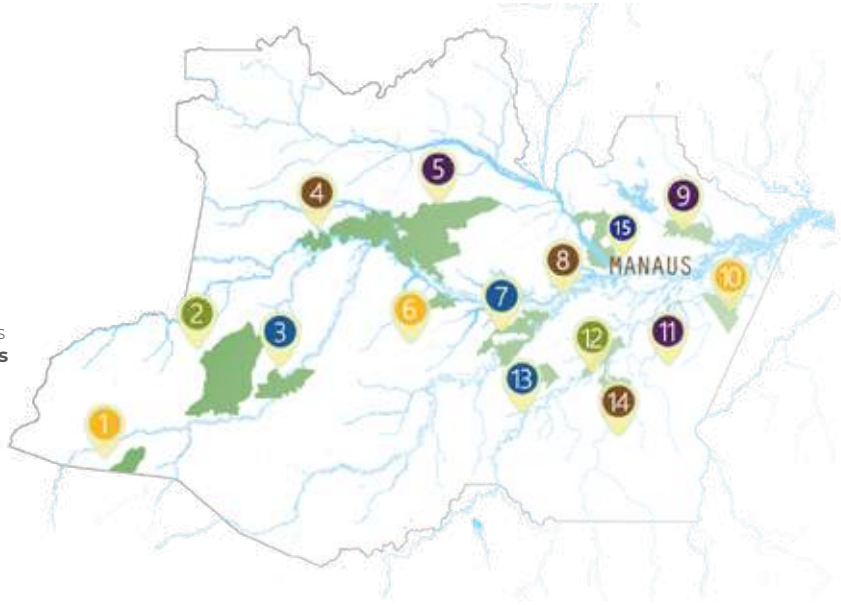

16
UNIDADES DE
CONSERVAÇÃO (UC)

ESTADO DO **AMAZONAS**

A Fundação Amazonas Sustentável (FAS) é uma organização brasileira que tem por objetivo manter a floresta em pé e erradicar a pobreza na Amazônia. Por meio de ações conectadas aos Objetivos do Desenvolvimento Sustentável (ODS) da ONU, promove ações que beneficiam cerca de 40 mil pessoas moradoras de 581 comunidades ribeirinhas.

PROGRAMA DE DESENVOLVIMENTO SUSTENTÁVEL DE COMUNIDADES

A FAS atua junto a 581 comunidades ribeirinhas na busca da promoção da redução do desmatamento e erradicação da pobreza. O apoio é feito por meio de apoio a projetos de geração de renda, empoderamento comunitário, melhoria da infraestrutura social e empreendedorismo ribeirinho. Atualmente, são 9.598 comunidades beneficiadas.

PROGRAMA DE EDUCAÇÃO, SAÚDE E CIDADANIA

Por meio do Programa de Educação, Saúde e Cidadania, a FAS busca promover educação relevante para a transformação da realidade na Amazônia. São nove Núcleos de Conservação e Sustentabilidade (NCS) - espaços com salas de aula, alojamento para alunos e professores, laboratórios de informática e biblioteca espalhados pela região. Projetos como Primeira Infância Ribeirinha (PIR) e Desenvolvimento Integral de Crianças Ribeirinhas da Amazônia (Dicara) ajudam a promover o acesso a direitos e cidadania de milhares de crianças no interior da região.

PROGRAMA DE SOLUÇÕES INOVADORAS

A FAS busca promover uma agenda de soluções inovadoras para o desenvolvimento sustentável. São projetos como o Edital Floresta em Pé, que incentiva projetos sustentáveis no interior do Amazonas, além da mobilização para a formulação de políticas públicas, pesquisa científica, fortalecimento dos direitos indígenas e inclusão social na Amazônia profunda.

INVESTIMENTOS REALIZADOS NA RDS DO RIO NEGRO (2009-2018)

TOTAL DE INVESTIMENTO **POR COMUNIDADE**	
COMUNIDADE	**VALOR**
Tiririca	R$ 166.828,07
Santo Antônio	R$ 143.798,45
Marajá	R$ 170.190,74
Nova Esperanca	R$ 160.289,84
Terra Preta	R$ 179.353,35
Camará	R$ 140.534,79
Carão	R$ 131.865,46
Tumbira	R$ 192.726,85
Inglês	R$ 218.833,51
Saracá	R$ 236.365,73
São Tomé	R$ 99.538,80
Santo Antônio do Boto	R$ 92.785,59
São Francisco do Bujaru	R$ 116.230,18
Nossa Senhora do P. Socorro	R$ 282.540,92
Nossa Senhora de Fátima	R$ 78.414,39
Nossa Senhora da Conceição	R$ 84.730,92
XV de Setembro	R$ 124.830,62
Terra Santa	R$ 102.116,00
Nova Aliança	R$ 102.258,02
TOTAL	**R$ 2.824.232,23**

INVESTIMENTOS POR COMUNIDADE

COMUNIDADE **TIRIRICA**



INVESTIMENTOS	ANO	VALOR	COMPONENTE
Ambulancha (rateio - polo I)	2009	R$ 5.841,25	Social
Plano de Manejo	2009	R$ 2.020,00	Renda
Plano de Manejo	2010	R$ 1.663,52	Renda
Transporte Comunitário	2011	R$ 11.103,61	Social
Pousada Comunitária	2011	R$ 14.124,96	Renda
Plano de Manejo	2011	R$ 2.187,96	Renda
Pousada Comunitária	2012	R$ 14.435,66	Renda
Marcenaria (plainadera e desengrosso)	2013	R$ 15.404,91	Renda
Pousada (Combustível)	2014	R$ 882,64	Renda
Pousada Comunitária	2015	R$ 4.531,44	Renda
Marcenaria (Máquinários)	2015	R$ 27.595,00	Renda
Artesanato	2015	R$ 3.328,89	Renda
Curso de Marcenaria e Certificação	2015	R$ 1.971,07	Renda
Transporte e logística de entrega	2015	R$ 1.769,73	Renda
Pousada Comunitária	2016	R$ 18.509,00	Renda
Certificação florestal	2016	R$ 2.142,86	Renda
Manutenção da ambulancha	2016	R$ 860,51	Renda
Plano de manejo (rateio manutenção do trator)	2016	R$ 735,66	Renda

Turismo (antena de comunicação - rateio)	2017	R$ 3.157,89	Renda
Construção da escadaria da comunidade	2018	R$ 5.000,00	Social
Pousada comunitária (cama, mesa e banho)	2018	R$ 5.747,12	Renda
Pousada Comunitária (material de cozinha e energia solar)	2018	R$ 23.814,39	Renda
TOTAL		**R$ 166.828,07**	

OBS: A COMUNIDADE NÃO PARTICIPOU DA OFICINA NO ANO DE 2017, ASSIM NÃO HOUVE INVESTIMENTO.



COMUNIDADE **SANTO ANTÔNIO**



INVESTIMENTOS	ANO	VALOR	COMPONENTE
Ambulancha (rateio - polo I)	2009	R$ 5.841,25	Social
Plano de manejo	2009	R$ 2.020,00	Renda
Plano de manejo	2010	R$ 1.663,52	Renda
Avicultura	2011	R$ 13.089,52	Renda
Plano de manejo	2011	R$ 2.187,96	Renda
Roçadeira	2011	R$ 1.900,00	Social
Rede de energia	2011	R$ 5.317,48	Social
Plano de Manejo (taxa)	2012	R$ 807,48	Renda
Gerador comunitário	2012	R$ 10.800,00	Social
Plano Manejo (taxa)	2013	R$ 890,39	Renda
Avicultura (complemento)	2013	R$ 4.794,01	Renda
Marcenaria (máquinas e equipamentos)	2015	R$ 23.880,00	Renda
Avicultura (complemento)	2015	R$ 2.263,81	Renda
Artesanato (máquinas e equipamentos)	2015	R$ 3.328,89	Renda
Centro de artesanato (construção)	2015	R$ 5.056,64	Social
Curso de marcenaria e certificação	2015	R$ 1.971,07	Renda
Transporte e logística de entrega	2015	R$ 1.769,73	Renda
Marcenaria (materiais de construção)	2016	R$ 3.000,00	Renda
Plano de manejo (IPI, motoserra)	2016	R$ 6.530,00	Renda
Manutenção da ambulancha	2016	R$ 860,51	Renda
Plano de manejo (rateio manutenção do trator)	2016	R$ 735,66	Renda

Plano de manejo (rateio manutenção do trator)	2016	R$ 735,66	Renda
Certificação florestal	2016	R$ 2.142,86	Renda
Artesanato (materiais para confeccionar artesanato)	2017	R$ 4.600,00	Renda
Marcenaria (material de construção)	2017	R$ 4.000,00	Renda
Turismo (motor 15 HP)	2017	R$ 8.000,00	Renda
Turismo (antena de comunicação - rateio)	2017	R$ 3.157,89	Renda
Marcenaria (máquinas, equipamentos e materiais eletrico)	2018	R$ 6.180,00	Renda
Marcenaria (materiais de construção, gasolina)	2018	R$ 1.890,00	Renda
Coreto da comunidade (mesas, cadeiras, materiais de contrução)	2018	R$ 5.000,00	Social
TOTAL		**R$ 143.798,45**	



COMUNIDADE **MARAJÁ**



INVESTIMENTOS	ANO	VALOR	COMPONENTE
Ambulancha (rateio - polo I)	2009	R$ 5.841,25	Social
Plano de manejo	2009	R$ 2.020,00	Renda
Plano de manejo	2010	R$ 1.663,52	Renda
Pisicultura	2011	R$ 3.588,00	Renda
Plano de Manejo	2011	R$ 2.187,96	Renda
Rádio comunicação	2011	R$ 12.701,65	Social
Poço artesiano	2013	R$ 23.950,00	Renda
Gerador 10 KVA	2013	R$ 2.000,00	Renda
Agricultura familiar	2013	R$ 1.207,15	Renda
Plano de manejo (motoserra)	2013	R$ 4.227,42	Renda
Apetrecho de pesca	2013	R$ 3.255,53	Renda
Roçadeira	2013	R$ 2.615,21	Social
Rede de água	2014	R$ 1.600,00	Social
Telefone rural	2014	R$ 330,00	Social
Transporte comunitário	2014	R$ 10.610,00	Social
Agricultura familiar (sementes, sistema de irrigação)	2015	R$ 10.029,29	Renda
Plano de manejo (motoserra)	2015	R$ 3.000,00	Renda
Curso de marcenaria e certificação	2015	R$ 1.971,07	Renda
Transporte e logística de entrega	2015	R$ 1.769,73	Renda
Centro social	2015	R$ 11.209,04	Social
Manutenção do rádio	2015	R$ 682,00	Social

Aquisição de mudas de citrus (limão e laranja)	2016	R$ 3.600,00	Renda
Certificação florestal	2016	R$ 2.142,86	Renda
Plano de manejo (rateio manutenção do trator)	2016	R$ 735,66	Renda
Manutenção da ambulancha	2016	R$ 860,51	Renda
Agricultura familiar (adubo, sementes, tanque, cabo elétrico)	2017	R$ 4.000,00	Renda
Turismo (antena de comunicação - rateio)	2017	R$ 3.157,89	Renda
Agricultura familiar (implementos agrí-colas, máquinas e equipamentos)	2018	R$ 4.625,00	Renda
Consultoria e prestação de serviços	2018	R$ 800,00	Renda
Centro social (material elétrico)	2018	R$ 4.000,00	Social
Sistema de captação de água e rede de distribuição	2018	R$ 39.810,00	Social
TOTAL		**R$ 170.190,74**	



COMUNIDADE **NOVA ESPERANÇA**



INVESTIMENTOS	ANO	VALOR	COMPONENTE
Ambulancha (rateio - polo I)	2009	R$ 5.841,25	Social
Plano de Manejo	2009	R$ 2.020,00	Renda
Plano de Manejo	2010	R$ 1.663,52	Renda
Roçadeira	2011	R$ 1.900,00	Social
Centro social (construção)	2011	R$ 7.994,22	Social
Rádio comunicação	2011	R$ 3.124,58	Social
Marcenaria (01 Plaina, 01 serra circular, 01 tupia)	2011	R$ 17.150,00	Renda
Plano de Manejo	2011	R$ 2.187,96	Renda
Centro social (construção)	2012	R$ 3.186,00	Social
Rede de distrubuição de água	2012	R$ 3.186,00	Social
Artesanato (insumos para confecção)	2012	R$ 2.094,06	Renda
Transporte comunitário (motor e bote)	2013	R$ 8.550,00	Social
Reforma da ambulancha	2013	R$ 680,47	Social
Saneamento (construção de 15 banheiros com fossas)	2014	R$ 23.897,50	Social
Padaria (máquinas, equipamentos e eletrodomésticos)	2014	R$ 5.465,00	Renda
Manutenção do rádio	2015	R$ 682,00	Social
Padaria (forno e expositor)	2015	R$ 1.623,37	Renda
Curso de marcenaria e certificação	2015	R$ 1.971,07	Renda
Marcenaria (tranformador e material elétrico, compressor, pistola, fiadeira)	2015	R$ 11.306,19	Renda

Transporte e logística de entrega	2015	R$ 1.769,73	Renda
Marcenaria (plaina, desengrosso)	2016	R$ 8.000,00	Renda
Plano de manejo (manutenção do trator)	2016	R$ 735,66	Renda
Ambulancha (manutenção)	2016	R$ 860,51	Renda
Certificação florestal	2016	R$ 2.142,86	Renda
Agricultura familiar (forno, cevador, mangueira, caixa de água, roçadeira, motobomba e etc)	2017	R$ 9.500,00	Renda
Plano de manejo (máquinas equipamentos)	2017	R$ 5.000,00	Renda
Apetrecho de pesca (rede, chumbo, corda, fio)	2017	R$ 8.550,00	Renda
Turismo (repetidora de sinal)	2017	R$ 2.500,00	Renda
Turismo (antena de comunicação - rateio)	2017	R$ 3.157,89	Renda
Agricultura familiar (mangueira, forno, implementos, bomba de água, material de construção)	2018	R$ 9.550,00	Renda
Distribuição de água (estrutura e instalação da caixa de água)	2018	R$ 4.000,00	Social
TOTAL		**R$ 160.289,84**	



COMUNIDADE **TERRA PRETA**



INVESTIMENTOS	ANO	VALOR	COMPONENTE
Plano de manejo	2009	R$ 2.020,00	Renda
Ambulancha polo II (rateio)	2010	R$ 5.417,00	Social
Plano de manejo	2010	R$ 1.663,52	Renda
Reforma de barco	2011	R$ 3.582,00	Social
Rede de distribuição de água	2011	R$ 3.582,00	Social
Radiocomunicação	2011	R$ 6.386,65	Social
Plano de manejo (trator)	2011	R$ 20.517,72	Renda
Plano de Manejo	2011	R$ 4.375,92	Renda
Plano de manejo (05 motosserras)	2011	R$ 9.462,00	Renda
Rede de distribuição de água	2012	R$ 8.710,00	Social
Artesanato (furadeira, lixadeira, máquinas de costura)	2013	R$ 4.138,63	Renda
Artesanato (material de construção)	2013	R$ 2.954,58	Renda
Marcenaria (Plainadeira, bancada multiuso)	2013	R$ 9.751,42	Renda
Distribuição de água (bomba submersa, fio Nº 10)	2014	R$ 2.263,28	Social
Casa de artesanato (construção)	2015	R$ 5.794,21	Renda
Marcenaria (máquinas e material de construção)	2015	R$ 24.268,56	Renda
Curso de marcenaria e certificação	2015	R$ 1.971,07	Renda
Transporte e logística de entrega	2015	R$ 1.769,73	Renda
Marcenaria (compressor, pistola)	2015	R$ 2.918,40	Renda
Manutenção do motor de 18 HP	2015	R$ 7.632,26	Social

Manutenção do rádio	2015	R$ 682,00	Social
Casa de vegetação (materiais e insumos)	2016	R$ 1.661,66	Renda
Agricultura familiar (materiais de irrigação)	2016	R$ 1.500,00	Renda
Marcenaria (materiais elétricos, material de construção)	2016	R$ 4.852,83	Renda
Manutenção da ambulancha	2016	R$ 570,50	Social
Plano de manejo (manutenção do trator)	2016	R$ 735,66	Renda
Certificação florestal	2016	R$ 2.142,86	Renda
Agricultura familiar (material de construção e elétrico)	2017	R$ 3.000,00	Renda
Artesanato (máquina de semente, aquisição de tecidos e manutenção das máquinas de costura)	2017	R$ 4.200,00	Renda
Marcenaria (máquinas e equipamentos)	2017	R$ 4.500,00	Renda
Apetrecho de pesca	2017	R$ 7.351,00	Renda
Turismo (repetidora de sinal)	2017	R$ 2.500,00	Renda
Turismo (antena de comunicação - rateio)	2017	R$ 3.157,89	Renda
Plano de manejo (bateria)	2018	R$ 620,00	Renda
Apetrecho de pesca	2018	R$ 7.700,00	Renda
Centro social (20 jogos de mesas e cadeias)	2018	R$ 5.000,00	Social
TOTAL		**R$ 179.353,35**	



COMUNIDADE **CAMARÁ**

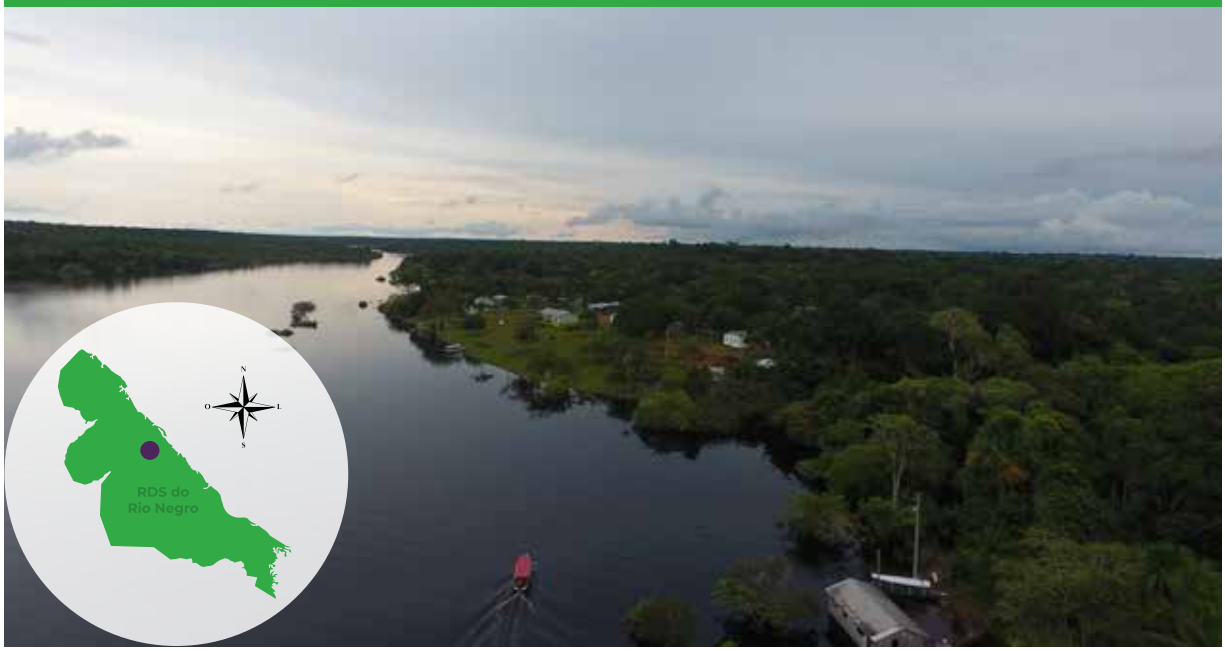

INVESTIMENTOS	ANO	VALOR	COMPONENTE
Ambulancha Polo ll (rateio)	2010	R$ 5.417,00	Social
Plano de manejo	2009	R$ 2.020,00	Renda
Plano de manejo	2010	R$ 1.663,52	Renda
Radiocomunicação	2011	R$ 6.386,65	Social
Avicultura	2011	R$ 8.791,94	Renda
Regularização da Associação (taxas)	2011	R$ 2.235,92	Renda
Plano de Manejo	2011	R$ 2.187,96	Renda
Plano de manejo (taxa de licenciamento)	2012	R$ 807,30	Renda
Infraestrutura social (reforma da igreja)	2013	R$ 3.604,24	Social
Confecção têxtil (03 Máquinas de costura)	2013	R$ 4.530,78	Renda
Avicultura (compra de vacinas)	2014	R$ 213,05	Renda
Plano de manejo (2 motosserras, 381 Stihl com saibro de 42 dentes)	2014	R$ 5.355,04	Renda
Avicultura (Plainadeira, Furadeira, terçado)	2014	R$ 1.192,78	Renda
Avicultura (combustível)	2014	R$ 3.195,64	Renda
Centro social comunitário	2015	R$ 13.672,15	Social
Distribuição de água (caixa de água)	2015	R$ 1.600,00	Social
Telefone rural	2015	R$ 330,00	Social
Manutenção do rádio	2015	R$ 682,00	Social
Plano de manejo (EPI)	2015	R$ 2.668,42	Renda
Apetrecho de pesca	2015	R$ 11.697,00	Renda

Avicultura (reforma e ampliação)	2015	R$ 6.136,99	Renda
Centro de costura	2015	R$ 7.614,70	Renda
Curso de marcenaria e certificação	2015	R$ 1.971,07	Renda
Transporte e logística de entrega	2015	R$ 1.769,73	Renda
Manutenção das máquinas de costura	2016	R$ 1.634,00	Renda
Apetrecho de pesca (rede, chumbo)	2016	R$ 6.000,00	Renda
Plano de manejo (rateio manutenção do trator)	2016	R$ 735,66	Renda
Ambulancha (manutenção)	2016	R$ 570,50	Renda
Certificação florestal	2016	R$ 2.142,86	Renda
Confecção têxtil (curso de coste e costura)	2017	R$ 5.050,00	Renda
Plano de manejo (motosserra)	2017	R$ 4.500,00	Renda
Pesca (material de construção para barco)	2017	R$ 5.000,00	Renda
Turismo (antena de comunicação - rateio)	2017	R$ 3.157,89	Renda
Pesca (mão de obra especializada)	2018	R$ 10.000,00	Renda
Centro social e praça da comunidade (material de construção, jogos de mesa e material elétrico)	2018	R$ 6.000,00	Social
TOTAL		**R$ 140.534,79**	



COMUNIDADE **CARÃO**



INVESTIMENTOS	ANO	VALOR	COMPONENTE
Ambulancha Polo II (rateio)	2010	R$ 5.417,00	Social
Plano de Manejo	2009	R$ 2.020,00	Renda
Plano de Manejo	2010	R$ 1.663,52	Renda
Reforma de barco	2011	R$ 2.117,30	Social
Radiocomunicação	2011	R$ 6.386,65	Social
Avicultura	2011	R$ 9.103,49	Renda
Plano de Manejo	2011	R$ 2.187,96	Renda
01 Gerador de 30 KVA	2012	R$ 21.768,50	Renda
Distribuição de água (bomba submersa)	2012	R$ 1.658,75	Renda
Construção de 10 quiosques	2013	R$ 11.174,40	Social
Transporte (fibra tolda do barco)	2013	R$ 13.116,12	Renda
Plano de manejo (taxa)	2014	R$ 269,29	Renda
Canoa com motor	2015	R$ 9.930,00	Social
Manutenção do rádio	2015	R$ 682,00	Social
Agricultura familiar	2015	R$ 2.490,00	Renda
Plano de manejo (máquinas e equipamentos)	2015	R$ 9.496,05	Renda
Curso de marcenaria e certificação	2015	R$ 1.971,07	Renda
Transporte e logística de entrega	2015	R$ 1.769,73	Renda
Maquina de despolpadeira de açaí	2016	R$ 1.285,00	Renda
Agricultura familiar (kit bomba e caixa de água)	2016	R$ 4.596,72	Renda

Plano de manejo (rateio manutenção do trator)	2016	R$ 735,66	Renda
Manutenção da ambulancha	2016	R$ 570,50	Renda
Certificação florestal	2016	R$ 2.142,86	Renda
Turismo (antena de comunicação - rateio)	2017	R$ 3.157,89	Renda
Casa de farinha (equipamentos)	2017	R$ 3.200,00	Renda
Plano de manejo (ferramentas para manutenção do trator)	2017	R$ 2.500,00	Renda
Avicultura (Triturador, Roçadeira, ração, tela...)	2018	R$ 5.455,00	Renda
Banheiros comunitários (material de construção)	2018	R$ 5.000,00	Social
TOTAL		**R$ 131.865,46**	



COMUNIDADE **TUMBIRA**



INVESTIMENTOS	ANO	VALOR	COMPONENTE
Ambulancha (rateio - polo II)	2009	R$ 5.417,00	Social
Reforma da igreja	2011	R$ 5.200,39	Social
Transporte comunitário (Bote)	2011	R$ 4.180,00	Social
Radiocomunicação	2011	R$ 6.386,65	Social
Casa de artesanato e equipamentos	2011	R$ 17.603,94	Renda
Sistema de água (caixa de fibra, hidro-metro)	2013	R$ 4.499,55	Social
Apetrecho de pesca (rede)	2013	R$ 6.897,27	Renda
Casa de farinha (material de construção)	2013	R$ 3.112,98	Renda
Aterro sanitário (destinação de resíduos sólidos)	2013	R$ 1.259,21	Renda
Turismo (canoa turística)	2013	R$ 7.159,21	Renda
Artesanato (máquinas e equipamentos)	2013	R$ 2.679,05	Renda
Iluminação do campo de futebol	2014	R$ 4.772,12	Social
Casa de farinha (material de construção e tinta)	2014	R$ 2.146,93	Renda
Artesanato (reforma da casa de artesa-nato)	2014	R$ 8.943,84	Renda
Rádio comunitário (manutenção)	2015	R$ 682,00	Social
Artesanato (reforma)	2015	R$ 7.525,20	Renda
Artesanato (apoio)	2015	R$ 3.328,89	Renda
Curso de marcenaria e certificação	2015	R$ 1.971,07	Renda

Transporte e logística de entrega	2015	R$ 1.769,73	Renda
Kit de Iluminação	2016	R$ 2.500,00	Social
Melhorar o sistema de comunicação	2016	R$ 2.000,00	Social
Manutenção do rádio comunitário	2016	R$ 2.000,00	Social
Calçamento (mobilidade dos idosos)	2016	R$ 5.500,00	Social
Apoio logístico ao projeto Jovens Protagonistas	2016	R$ 2.000,00	Social
Promover o envolvimento cultural (eventos)	2016	R$ 881,77	Social
Apoio ao processo de certificação da madeira	2016	R$ 2.308,00	Renda
Lancha para apoio ao turismo (rateio)	2016	R$ 23.000,00	Renda
Capacitação e divulgação do turismo	2016	R$ 8.000,00	Renda
Plano de manejo (rateio manutenção do trator)	2016	R$ 735,66	Renda
Manutenção da ambulancha	2016	R$ 570,50	Renda
Casa de farinha (reforma)	2017	R$ 5.000,00	Renda
Confecção têxtil (tecidos e armarinho)	2017	R$ 5.650,00	Renda
Plano de manejo (motosserra e material de contrução da casa do manejador)	2017	R$ 7.000,00	Renda
Apetrechos de pesca (Kit de pesca)	2017	R$ 2.800,00	Renda
Turismo (repetidora de sinal)	2017	R$ 2.500,00	Renda
Turismo (antena de comunicação - rateio)	2017	R$ 3.157,89	Renda
Avicultura (tela, ração, pintos, material de construção)	2018	R$ 10.714,00	Renda
Plano de manejo (EPI, motor rabeta, motosserra)	2018	R$ 3.880,00	Renda
Reforma da casa de farinha (material de construção)	2018	R$ 1.994,00	Renda
Banheiro comunitário (material de construção para conclusão)	2018	R$ 5.000,00	Social
TOTAL		**R$ 192.726,85**	



COMUNIDADE **INGLÊS**



INVESTIMENTOS	ANO	VALOR	COMPONENTE
Ambulancha (rateio - polo II)	2009	R$ 5.417,00	Social
Plano de Manejo	2009	R$ 2.020,00	Renda
Plano de Manejo	2010	R$ 1.663,52	Renda
Perfuração do Poço artesiano	2011	R$ 8.361,18	Social
Radiocomunicação	2011	R$ 6.386,65	Social
Artesanato (bateria 150 A e 01 carrega-dor para 150 A)	2011	R$ 870,00	Renda
Plano de Manejo	2011	R$ 2.187,96	Renda
Pousada Comunitária (Compra de combustível)	2012	R$ 20.602,10	Renda
Rede de distribuição de água	2013	R$ 2.956,34	Social
Pousada comunitária (continuidade)	2013	R$ 40.304,21	Renda
Pousada comunitária (material de construção e vaso sanitário)	2014	R$ 60.134,56	Renda
Manutenção do rádio	2015	R$ 682,00	Social
Curso de marcenaria e certificação	2015	R$ 1.971,07	Renda
Transporte e logística de entrega	2015	R$ 1.769,73	Renda
Melhorar o sistema de comunicação	2016	R$ 544,50	Social
Apoio ao processo de certificação da madeira	2016	R$ 2.308,00	Renda
Turismo (lancha para apoio-rateio)	2016	R$ 24.000,00	Renda
Agricultura familiar (máquinas e equi-pamentos agricola)	2016	R$ 2.500,00	Renda

Casa de farinha	2016	R$ 2.140,00	Renda
Certificação florestal	2016	R$ 2.142,86	Renda
Plano de manejo (rateio manutenção do trator)	2016	R$ 735,66	Renda
Manutenção da ambulancha	2016	R$ 570,50	Renda
Casa de farinha (reforma e equipamentos)	2017	R$ 7.100,00	Renda
Plano de manejo (manutenção das máquinas e equipamentos)	2017	R$ 14.020,00	Renda
Apetrechos de pesca	2017	R$ 2.700,00	Renda
Turismo (antena de comunicação - rateio)	2017	R$ 3.157,89	Renda
Apetrecho de pesca (boia, corda, chumbo)	2018	R$ 2.600,00	Renda
Plano de manejo (máquinas e equipamentos - talha, pneu, lona e etc)	2018	R$ 6.950,00	Renda
Agricultura familiar (carro-de-mão e filme plástico)	2018	R$ 1.570,00	Renda
Infraestrutura social (construção de banheiros comunitários e jogos de mesa)	2018	R$ 8.000,00	Social
TOTAL		**R$ 236.365,73**	



COMUNIDADE **SARACÁ**



INVESTIMENTOS	ANO	VALOR	COMPONENTE
Ambulancha (rateio - polo II)	2009	R$ 5.417,00	Social
Plano de Manejo	2009	R$ 2.020,00	Renda
Plano de Manejo	2010	R$ 1.663,52	Renda
Radiocomunicação	2011	R$ 6.386,65	Social
Rede de energia	2011	R$ 3.448,65	Social
Motor de luz comunitário (reforma)	2011	R$ 3.935,00	Social
Plano de manejo	2011	R$ 2.187,96	Renda
Restaurante comunitário (construção)	2011	R$ 17.791,84	Renda
Restaurante comunitário (construção e equipamentos)	2012	R$ 30.792,39	Renda
Restaurante comunitário (equipamentos)	2013	R$ 3.905,40	Renda
Escadaria comunitária	2013	R$ 11.689,88	Social
Restaurante comunitário (complementação)	2013	R$ 1.709,41	Renda
Restaurante comunitário (material de construção)	2014	R$ 2.537,20	Social
Casa de artesanato	2014	R$ 4.708,94	Renda
Pisicultura (tanque rede)	2014	R$ 11.659,94	Renda
Manutenção do rádio	2015	R$ 682,00	Social
Artesanato (participação em feira de artesanato)	2015	R$ 2.596,48	Social
Apetrecho de pesca	2015	R$ 6.424,21	Renda
Artesanato (construção)	2015	R$ 3.328,89	Renda
Curso de marcenaria e certificação	2015	R$ 1.971,07	Renda

Transporte e logística de entrega	2015	R$ 1.769,73	Renda
Manutenção do rádio comunitário	2016	R$ 2.000,00	Social
Reforma e equipagem do centro social	2016	R$ 2.000,00	Social
Lancha para apoio ao turismo (rateio)	2016	R$ 23.000,00	Renda
Capacitação e divulgação do turismo	2016	R$ 8.000,00	Renda
Casa de farinha (melhoria na estrutura, caixa de água)	2016	R$ 624,00	Renda
Certificação florestal	2016	R$ 2.142,86	Renda
Apoio a eventos (campeonato)	2016	R$ 8.066,44	Social
Apetrecho de Pesca	2016	R$ 2.200,00	Renda
Plano de manejo (rateio manutenção do trator)	2016	R$ 735,66	Renda
Manutenção da ambulancha	2016	R$ 570,50	Social
Casa de farinha comunitária (construção)	2017	R$ 2.500,00	Renda
Artesanato (máquinas e equipamentos)	2017	R$ 4.800,00	Renda
Apetrecho de Pesca	2017	R$ 6.900,00	Renda
Turismo (materiais para a constução do redário)	2017	R$ 10.000,00	Renda
Turismo (antena de comunicação - rateio)	2017	R$ 3.157,89	Renda
Criação de tambaqui e matrinxã	2018	R$ 2.010,00	Renda
Pesca (motor rabeta e canoa de madeira)	2018	R$ 5.500,00	Renda
Posto de saúde (material de construção)	2018	R$ 8.000,00	Social
TOTAL		**R$ 218.833,51**	



COMUNIDADE **SÃO TOMÉ**



INVESTIMENTOS	ANO	VALOR	COMPONENTE
Ambulancha Polo lll (rateio)	2009	R$ 3.611,00	Social
Construção escadaria	2012	R$ 14.853,93	Social
Roçadeira	2012	R$ 1.433,00	Social
Reforma do parquinho das crianças	2013	R$ 731,06	Social
Reforma do arquibancada	2013	R$ 2.406,08	Social
Construção da Igreja	2013	R$ 10.027,27	Social
Reforma do Mirante	2013	R$ 1.678,01	Renda
Reforma do Pier	2013	R$ 9.984,21	Renda
Uniforme para o time da comunidade	2014	R$ 532,80	Social
Transporte e logística de entrega	2015	R$ 1.769,73	Renda
Infraestrutura social (combustível para retirada de madeira)	2016	R$ 1.540,00	Social
Construção dos banheiros comunitários	2016	R$ 2.165,91	Social
Pousada comunitária (cama, mesa e banho)	2016	R$ 3.000,00	Renda
Manutenção da ambulancha	2016	R$ 409,91	Renda
Apetrechos de pesca (Rede, cabo, boia...)	2017	R$ 8.538,00	Renda
Turismo (bote de alumínio e motor 15hp e motor rabeta)	2017	R$ 13.200,00	Renda

Turismo (antena de comunicação - rateio)	2017	R$ 3.157,89	Renda
Roçadeiras	2018	R$ 3.000,00	Renda
Turismo (repetidora de sinal)	2018	R$ 2.500,00	Renda
Distrubuição de água (caixa, material de construção)	2018	R$ 10.000,00	Renda
Rede de distribuição de água (extensão)	2018	R$ 5.000,00	Social
TOTAL		**R$ 99.538,80**	



COMUNIDADE **SANTO ANTÔNIO DO BOTO**



INVESTIMENTOS	ANO	VALOR	COMPONENTE
Ambulancha Polo lll (rateio)	2009	R$ 3.611,00	Social
Poço artesiano	2011	R$ 22.000,00	Social
Rede de distribuição de água	2012	R$ 9.650,05	Social
Construção de 2 salas de aulas	2013	R$ 6.258,98	Social
Construção de 2 salas de aulas	2014	R$ 5.903,46	Social
Melhoria do centro social	2015	R$ 5.500,57	Social
Transporte e logística de entrega	2015	R$ 1.769,73	Renda
Casa de artesanato (construçao)	2016	R$ 4.177,00	Renda
Casa de Farinha (equipamentos)	2016	R$ 902,00	Renda
Manutenção da ambulancha	2016	R$ 409,91	Social
Agricultura familiar (adubo, roçadeira, mangueira...)	2017	R$ 5.700,00	Renda
Artesanato (equipamento para a produção)	2017	R$ 3.275,00	Renda
Apetrechos de pesca (caixa de isopor, pano de rede)	2017	R$ 3.000,00	Renda
Turismo (cama, mesa e banho)	2017	R$ 4.300,00	Renda
Turismo (antena de comunicação - rateio)	2017	R$ 3.157,89	Renda
Agricultura familiar (adubo, sementes, filme...)	2018	R$ 2.470,00	Renda
Agricultura familiar (freezer para armazenar o açaí)	2018	R$ 2.100,00	Renda
Apetrechos de pesca	2018	R$ 5.600,00	Renda
Centro social (mesas e cadeiras)	2018	R$ 3.000,00	Social
TOTAL		**R$ 92.785,59**	

COMUNIDADE **SANTO FRANCISCO DO BURAJU**



INVESTIMENTOS	ANO	VALOR	COMPONENTE
Ambulancha Polo lll (rateio)	2009	R$ 3.611,00	Social
Plano de manejo	2009	R$ 2.020,00	Renda
Plano de manejo	2010	R$ 1.663,52	Renda
Centro social (construção)	2011	R$ 6.784,70	Social
Roçadeira	2011	R$ 1.780,00	Social
Radiocomunicação	2011	R$ 6.386,65	Social
Avicultura (material de construção e insumos)	2011	R$ 10.947,36	Renda
Plano de manejo	2011	R$ 2.187,96	Renda
Saneamento (construção de 21 banhei-ros)	2013	R$ 21.664,12	Social
Casa de farinha (construção)	2013	R$ 7.634,13	Social
Poço artesiano	2014	R$ 7.936,00	Social
Centro social (construção)	2015	R$ 9.030,61	Social
Perfuração do poço artesiano	2015	R$ 7.290,01	Social
Manutenção do rádio	2015	R$ 682,00	Social
Curso de marcenaria e certificação	2015	R$ 1.971,07	Renda
Transporte e logística de entrega	2015	R$ 1.769,73	Renda

Casa de farinha (materiais de construção)	2016	R$ 2.535,00	Renda
Certificação florestal	2016	R$ 2.142,86	Renda
Plano de manejo (rateio manutenção do trator)	2016	R$ 735,66	Renda
Manutenção da ambulancha	2016	R$ 409,91	Renda
Turismo (antena de comunicação - rateio)	2017	R$ 3.157,89	Renda
Casa de farinha (ampliação)	2018	R$ 5.890,00	Renda
Centro social (conclusão)	2018	R$ 8.000,00	Social
TOTAL		**R$ 116.230,18**	

OBS: NÃO HOUVE INVESTIMENTO NA COMUNIDADE NO ANO DE 2017, DEVIDO À AUSÊNCIA DE REPRESENTANTES NA OFICINA.



COMUNIDADE **NOSSA SENHORA DO P. SOCORRO**



INVESTIMENTOS	ANO	VALOR	COMPONENTE
Ambulancha Polo lll (rateio)	2009	R$ 3.611,00	Social
Plano de Manejo	2009	R$ 2.020,00	Renda
Plano de Manejo	2010	R$ 1.663,52	Renda
Radiocomunicação	2010	R$ 7.310,50	Social
Plano de Manejo	2010	R$ 3.864,00	Renda
Centro social de atendimento ao turista	2011	R$ 34.779,40	Renda
Plano de Manejo	2011	R$ 2.187,96	Renda
Centro social de atendimento ao turista (continuidade)	2012	R$ 12.536,86	Renda
Rede de distribuição de água	2012	R$ 9.676,00	Social
Restaurante Comunitario (eletrodo-méstico, combustível, material de construção)	2013	R$ 8.767,61	Renda
Reforma da Praça da Igreja	2013	R$ 10.071,26	Social
Reforma da Praça da Igreja (conclusão)	2014	R$ 2.910,00	Social
Centro social de atendimento ao turista (caixa amplificada/dois microfones)	2015	R$ 1.019,80	Social
Centro social de atendimento ao turista (notebook e impressora)	2015	R$ 2.218,00	Social
Centro social de de atedimento ao turista (mesas e cadeiras)	2015	R$ 4.491,25	Social

Agricultura familiar (casa de vegetação)	2015	R$ 7.961,01	Renda
Artesanato (material para confecção)	2015	R$ 3.328,89	Renda
Curso de marcenaria e certificação	2015	R$ 1.971,07	Renda
Transporte e logística de entrega	2015	R$ 1.769,73	Renda
Agricultura familiar (mangueira e motor bomba)	2016	R$ 1.224,65	Renda
Viveiro de mudas (construção)	2016	R$ 3.287,09	Renda
Certificação florestal	2016	R$ 2.142,86	Renda
Plano de manejo (rateio manutenção do trator)	2016	R$ 735,66	Renda
Manutenção da ambulancha	2016	R$ 409,91	Social
Agricultura familiar (sementes, adubo, moto bomba...)	2017	R$ 2.500,00	Renda
Artesanato (tupia portátil, triturador)	2017	R$ 1.200,00	Renda
Plano de manejo (motosserra)	2017	R$ 3.000,00	Renda
Apetrechos de pesca	2017	R$ 3.000,00	Renda
Turismo (bote de alumínio e material para as pousadas)	2017	R$ 17.000,00	Renda
Turismo (antena de comunicação - rateio)	2017	R$ 3.157,89	Renda
Plano de manejo (EPI, motosserra)	2018	R$ 3.605,00	Renda
Sistema de água com rede de distribuição e armazemento	2018	R$ 119.120,00	Social
TOTAL		**R$ 282.540,92**	



COMUNIDADE **NOSSA SENHORA DE FÁTIMA**



INVESTIMENTOS	ANO	VALOR	COMPONENTE
Ambulancha Polo lll (rateio)	2009	R$ 3.611,00	Social
Plano de Manejo	2009	R$ 2.020,00	Renda
Plano de Manejo	2010	R$ 1.663,52	Renda
Rede de distribuição de água	2011	R$ 19.352,00	Social
Avicultura	2011	R$ 8.203,55	Renda
SAFs	2011	R$ 5.266,39	Renda
Plano de Manejo	2011	R$ 2.187,96	Renda
Centro social (equipamento)	2014	R$ 7.762,46	Social
Plano de manejo	2015	R$ 10.591,24	Renda
Avicultura (continuidade)	2015	R$ 569,15	Renda
Curso de marcenaria e certificação	2015	R$ 1.971,07	Renda
Transporte e logística de entrega	2015	R$ 1.769,73	Renda
Vivieiro para produção de mudas	2016	R$ 7.000,00	Renda
Certificação florestal	2016	R$ 2.142,86	Renda
Plano de manejo (rateio manutenção do trator)	2016	R$ 735,66	Renda
Ambulancha (manutenção - rateio)	2016	R$ 409,91	Social
Turismo (antena de comunicação - rateio)	2017	R$ 3.157,89	Renda
TOTAL		**R$ 78.414,39**	

OBS: NÃO HOUVE INVESTIMENTO NOS ANOS DE 2017 E 2018 DEVIDO À AUSÊNCIA DE REPRESENTANTES NA OFICINA DO RENDA

COMUNIDADE **NOSSA SENHORA DA CONCEIÇÃO**



INVESTIMENTOS	ANO	VALOR	COMPONENTE
Ambulancha Polo lll (rateio)	2009	R$ 3.611,00	Social
Centro social	2011	R$ 22.000,00	Social
Poço artesiano	2012	R$ 32.573,00	Social
Avicultura	2013	R$ 11.291,39	Renda
Igreja (reforma)	2014	R$ 2.910,00	Social
Rede de distribuição de água	2014	R$ 4.789,00	Social
Transporte e logística de entrega	2015	R$ 1.769,73	Renda
Avcultura (materiais de construção)	2016	R$ 2.219,00	Renda
Ambulancha (manutenção)	2016	R$ 409,91	Social
Turismo (antena de comunicação - rateio)	2017	R$ 3.157,89	Renda
TOTAL		**R$ 84.730,92**	

OBS: NÃO HOUVE INVESTIMENTO NOS ANOS DE 2017 E 2018 DEVIDO À AUSÊNCIA DE REPRESENTANTES NA OFICINA DO RENDA

COMUNIDADE **XV DE SETEMBRO**



INVESTIMENTOS	ANO	VALOR	COMPONENTE
Ambulancha Polo III (rateio)	2009	R$ 3.611,00	Social
Plano de Manejo	2009	R$ 2.020,00	Renda
Radiocomunicação	2010	R$ 7.310,50	Social
Plano de Manejo	2010	R$ 3.864,00	Renda
Poço artesiano	2011	R$ 20.100,00	Social
Plano de Manejo	2011	R$ 2.187,96	Renda
Quadra poliesportiva	2013	R$ 25.535,68	Social
Quadra poliesportiva (complemento)	2014	R$ 22.336,00	Social
Plano de manejo (mesa com cadeiras, IPI, motosserra)	2015	R$ 7.323,36	Renda
Roçadeira	2015	R$ 1.670,00	Renda
Curso de marcenaria e certificação	2015	R$ 1.971,07	Renda
Transporte e logística de entrega	2015	R$ 1.769,73	Renda
Plano de manejo (licenciamento)	2016	R$ 1.500,00	Renda
Certificação florestal	2016	R$ 2.142,86	Renda
Plano de manejo (rateio manutenção do trator)	2016	R$ 735,66	Renda
Ambulancha (manutenção)	2016	R$ 409,91	Renda
Turismo (antena de comunicação - rateio)	2017	R$ 3.157,89	Renda
Plano de manejo (EPI, motosserras)	2018	R$ 5.185,00	Renda
Quadra comunitária, tanque de 10.000 lt	2018	R$ 12.000,00	Social
TOTAL		**R$ 124.830,62**	

OBS: NÃO HOUVE INVESTIMENTO NOS ANOS DE 2017 E 2018 DEVIDO À AUSÊNCIA DE REPRESENTANTES NA OFICINA DO RENDA

COMUNIDADE **TERRA SANTA**



INVESTIMENTOS	ANO	VALOR	COMPONENTE
Ambulancha Polo lll (rateio)	2009	R$ 3.611,00	Social
Centro social (construção)	2011	R$ 24.083,42	Social
Avicultura	2012	R$ 11.507,30	Renda
Agricultura familiar	2013	R$ 9.363,30	Renda
Agricultura familiar (mangueira plásti-ca para irrigação, motobomba)	2014	R$ 2.361,62	Renda
Rede de distribuição de água	2015	R$ 20.005,25	Social
Avicultura (complementação)	2015	R$ 10.715,85	Renda
Agricultura familiar (kit casa de farinha, caixa de água, irrigação)	2016	R$ 1.962,46	Renda
Ambulancha (manutenção - rateio)	2016	R$ 409,91	Renda
Turismo (antena de comunicação - rateio)	2017	R$ 3.157,89	Renda
Agricultura familiar (adubo, roçadeira e carro-de-mão)	2017	R$ 5.050,00	Renda
Agricultura familiar (casa de vegetação)	2018	R$ 2.888,00	Renda
Centro social (material de construção)	2018	R$ 7.000,00	Social
TOTAL		**R$ 102.116,00**	

COMUNIDADE **NOVA ALIANÇA**



*Comunidade encontra-se no entorno da UC

INVESTIMENTOS	ANO	VALOR	COMPONENTE
Ambulancha Polo lll (rateio)	2009	R$ 3.611,00	Social
Centro social (construção)	2011	R$ 14.724,26	Social
Cozinha comunitária (construção e equipamentos)	2012	R$ 9.996,31	Social
Avicultura	2012	R$ 9.650,61	Renda
Centro social (material de Informática)	2013	R$ 3.859,21	Renda
Avicultura	2013	R$ 4.891,32	Renda
Poço Artesiano	2014	R$ 17.702,64	Renda
Alojamento comunitário	2015	R$ 9.813,30	Social
Agricultura familiar (casa de vegetação)	2016	R$ 1.142,57	Renda
Kit de Iluminação para o campo de futebol	2016	R$ 1.000,00	Social
Ambulancha (manutenção - rateio)	2016	R$ 409,91	Renda
Turismo (antena de comunicação - rateio)	2017	R$ 3.157,89	Renda
Agricultura familiar (casa de vegetação, adubo, sementes, kit para irrigação)	2017	R$ 8.195,00	Renda
Casa de vegetação (gasolina, óleo 2t, sombrite)	2018	R$ 5.104,00	Renda
Multicultivador agricola (tratorito)	2018	R$ 3.000,00	Renda
Centro social (jogo de mesa, material de pintura)	2018	R$ 6.000,00	Social
TOTAL		**R$ 102.258,02**	

INVESTIMENTOS NO FORTALECIMENTO DA ASSOCIAÇÃO DE MORADORES DA RDS RIO NEGRO

INVESTIMENTOS	ANO	VALOR
Repasse	2009	R$ 8.880,00
Voadeira	2009	R$ 28.750,00
Computador	2009	R$ 1.431,00
Impressora	2009	R$ 289,00
Mesa e cadeira	2009	R$ 571,00
Material de expediente	2009	R$ 268,69
02 câmeras digitais Panasonic modelo: DMC - FS04PU	2009	R$ 680,00
Repasse	2010	R$ 8.880,00
Assembleia da Associação	2010	R$ 4.000,00
01 gerador de 2,5 KVA - Toyama Gasolina	2010	R$ 1.100,00
Repasse	2011	R$ 42.535,00
Prestação de serviço contábil e Assembleia	2011	R$ 4.759,66
01 caixa amplificada recarregável e 01 microfone	2011	R$ 820,00
01 computador com licença Office	2011	R$ 1.070,00
01 Camera Fotográfica	2011	R$ 370,00
GPS e Lanterna para a lancha	2011	R$ 424,00
Repasse	2012	R$ 32.418,00
Apoio para Reunião do Conselho	2012	R$ 1.790,01
Participação em Eventos Nacionais (Rio+20)	2012	R$ 2.100,00
Participação no Encontro de Lideranças	2012	R$ 2.000,00
Repasse (Reunião com lideranças)	2013	R$ 4.000,00
Encontro de Lideranças	2013	R$ 2.392,50
Repasse (02 assembleias ordinárias / extraordinárias)	2013	R$ 18.060,00
Apoio à Reunião do Conselho	2013	R$ 7.895,00
Capacitação para Gestão de capital de giro	2013	R$ 4.800,00
Atividades eventuais referentes à RDS Rio Negro	2013	R$ 2.420,00
Repasse (Ajuda de Custo)	2013	R$ 4.000,00
Repasse (Outros Gastos)	2013	R$ 2.450,00
Participação em eventos nacionais	2013	R$ 1.589,20
Acompanhamento dos planos de manejo madeireiro de pequena escala	2013	R$ 3.600,00
Repasse (04 reuniões com lideranças e sócios da Associação Rio Negro)	2014	R$ 2.030,50
Combustível	2014	R$ 254,40
Encontro de Lideranças	2014	R$ 10.235,77

Repasse (02 (duas) Assembleias Ordinárias / Extraordinárias)	2014	R$ 9.000,00
Apoio à Reunião do Conselho	2014	R$ 1.181,85
Repasse (Atividades Eventuais referentes à RDS Rio Negro)	2014	R$ 1.500,00
Repasse (Outros Gastos)	2014	R$ 1.379,50
Participação em eventos nacionais (feira de artesanato)	2014	R$ 3.960,00
Repasse (Ajuda de Custo)	2014	R$ 1.000,00
Repasse (Apoio nas capacitações, escoamento da produção e comercialização dos produtos)	2014	R$ 1.000,00
Repasse (Serviços de contabilidade)	2014	R$ 750,00
Encontro de Lideranças	2015	R$ 9.205,19
Apoio a assembleia	2015	R$ 17.338,43
Apoio aos planos de manejo	2015	R$ 5.039,00
Apoio ao empreendedorismo	2105	R$ 1.345,00
Apoia na assembleia geral do estatuto	2016	R$ 6.490,00
Apoio na construção do escritório da Associação	2016	R$ 10.000,00
Apoio à diretoria nas visitas às comunidades	2016	R$ 4.876,00
Reforma da lancha da Associação	2016	R$ 8.000,00
Apoio às Capacitações	2016	R$ 5.000,00
Aquisição de materiais didáticos	2016	R$ 500,00
Aquisição de maquina fotográfica	2016	R$ 1.000,00
Confecção de fardamento da Associação	2016	R$ 700,00
Preparo de Alimentação	2016	R$ 5.500,00
Assembleia Geral	2017	R$ 13.000,00
Estruturação do escritório da Associação	2017	R$ 5.000,00
Visita às comunidades	2017	R$ 4.000,00
Manutenção da lancha	2017	R$ 6.000,00
Despesas contábeis	2017	R$ 4.000,00
Capacitação de lideranças	2017	R$ 5.000,00
Materiais de Expediente	2017	R$ 1.000,00
Fardamento da Associação	2017	R$ 1.410,00
Articulação institucional	2017	R$ 1.000,00
Apoio a eventos culturais	2017	R$ 2.000,00
TOTAL		**R$ 344.038,70**

REPASSE	**R$ 137.133,00**
INVESTIMENTOS DIRETOS	**R$ 206.905,70**

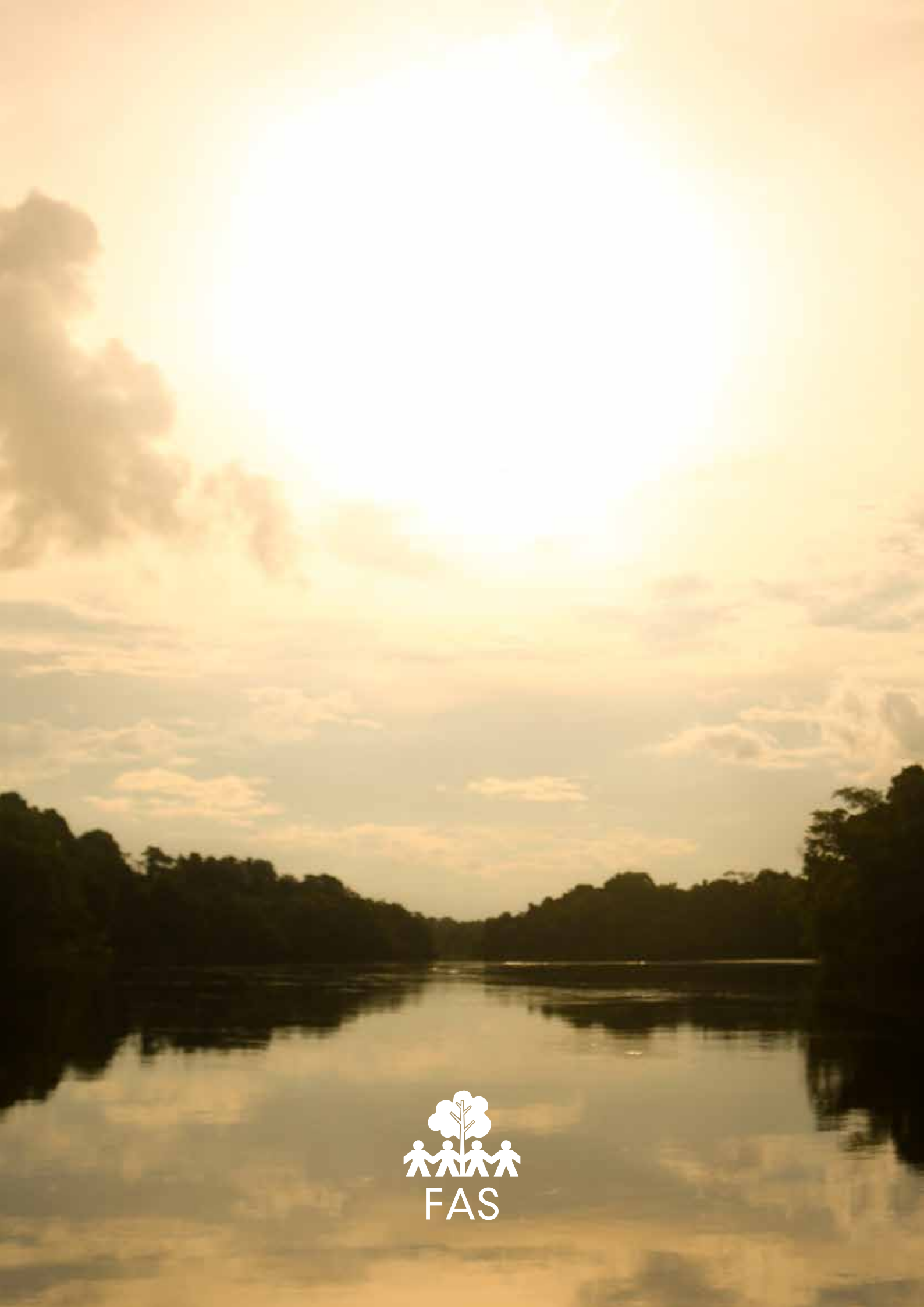
FAS